

Oggetto	PIANO DI SVILUPPO AZIENDALE PER LA REALIZZAZIONE DI FABBRICATO ABITATIVO, CAMBIO D'USO DI FABBRICATO ABITATIVO ESISTENTE A FUNZIONE AGRITURISTICA (SALA ASSAGGI ED OSPITALITA') ED AMPLIAMENTO FABBRICATO ACETAIA ESISTENTE CON CREAZIONE DI AREA ACCOGLIENZA CLIENTI.	
Tavola	FABBRICATO "B" - USO AGRITURISMO - STATO DI PROGETTO	
Ubicazione	CASTELVETRO DI MODENA FRAZIONE SOLIGNANO Via DEL CRISTO n. 8	TAV. 7 Scala 1:100
Affittuario Fondo Agricolo	AZIENDA AGRICOLA BONI ROMANO Per presa visione Proprietario Fondo Agricolo E.G.R. IMMOBILIARE s.r.l.	
Tecnico Progettista	LORENZONI Geom. LORENZO P.zza Caduti della Libertà n.14, Spilamberto (MO) Tel. 059-782500 Fax. 059-785170 E-Mail. info@studiolorenzoni.com	
Validazioni		

Spilamberto (MO) - Gennaio 2019

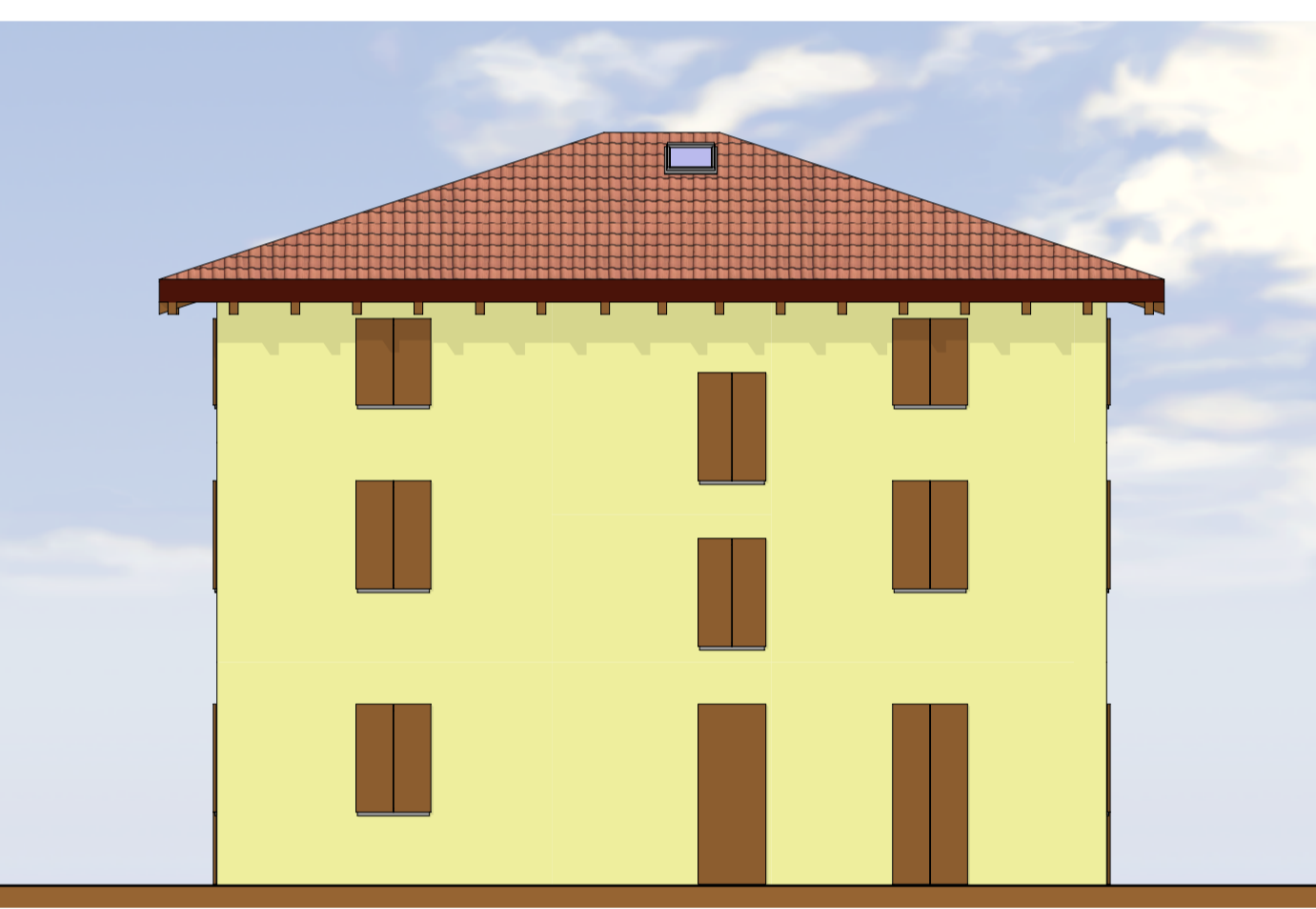

PROSPETTO NORD

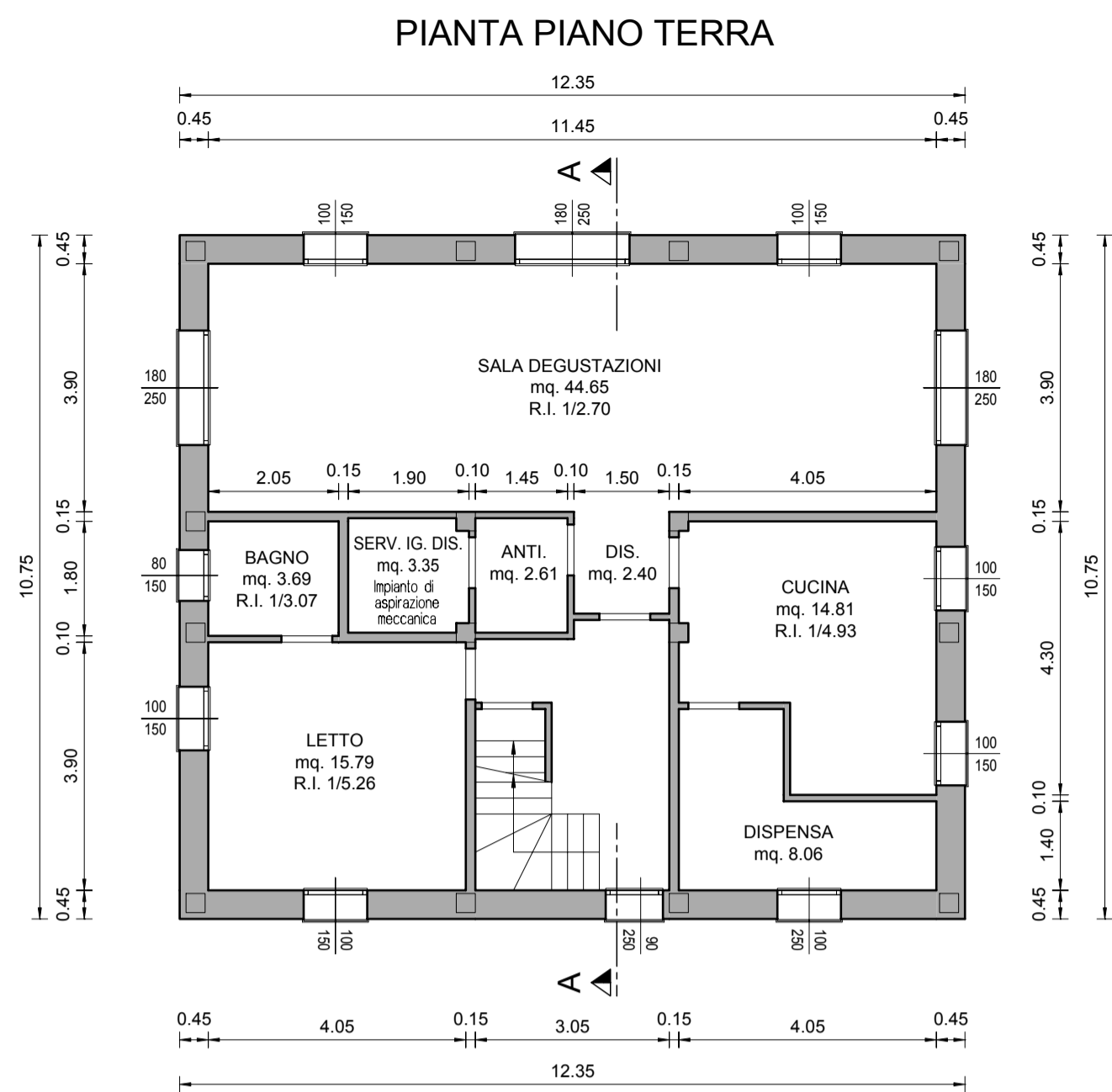
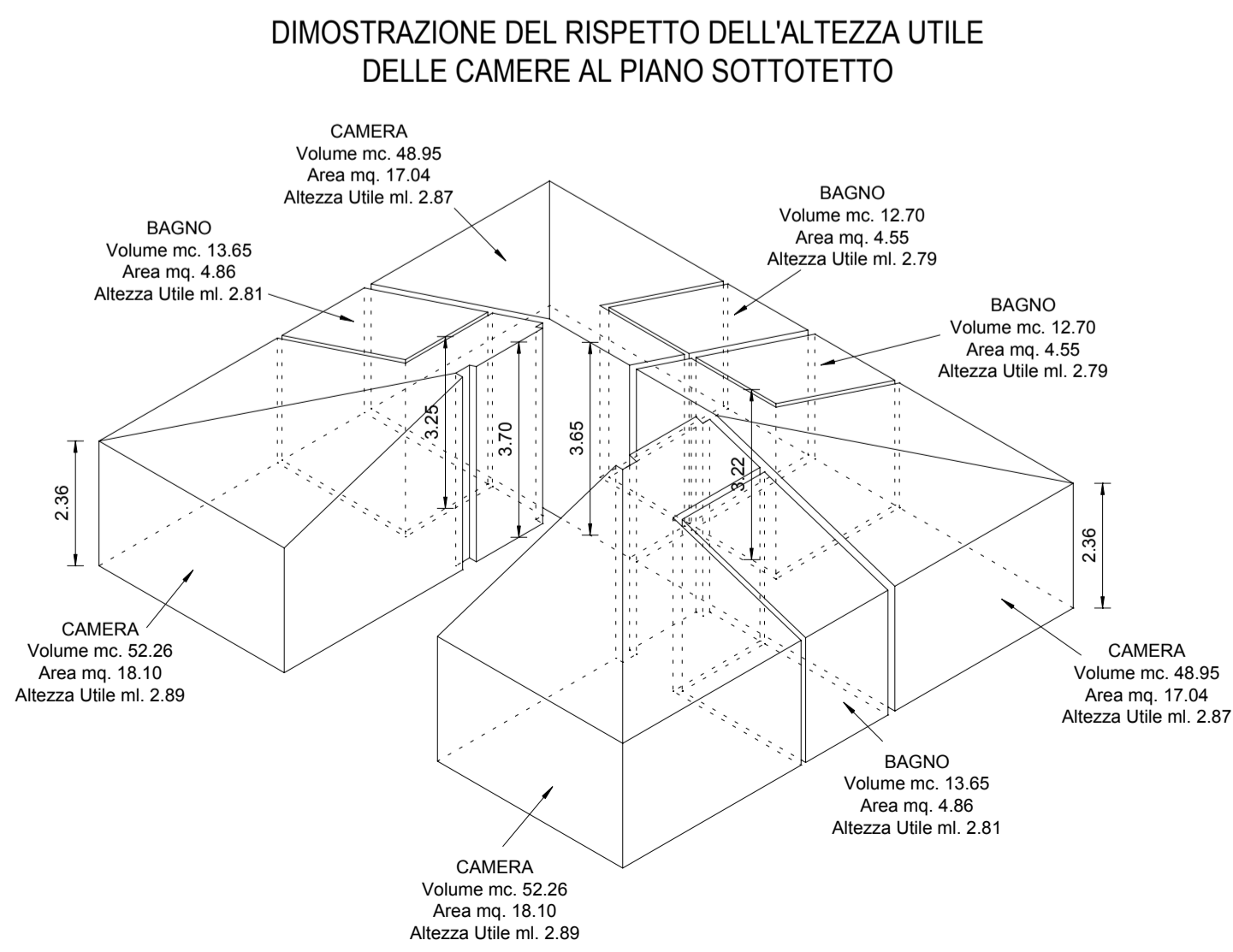
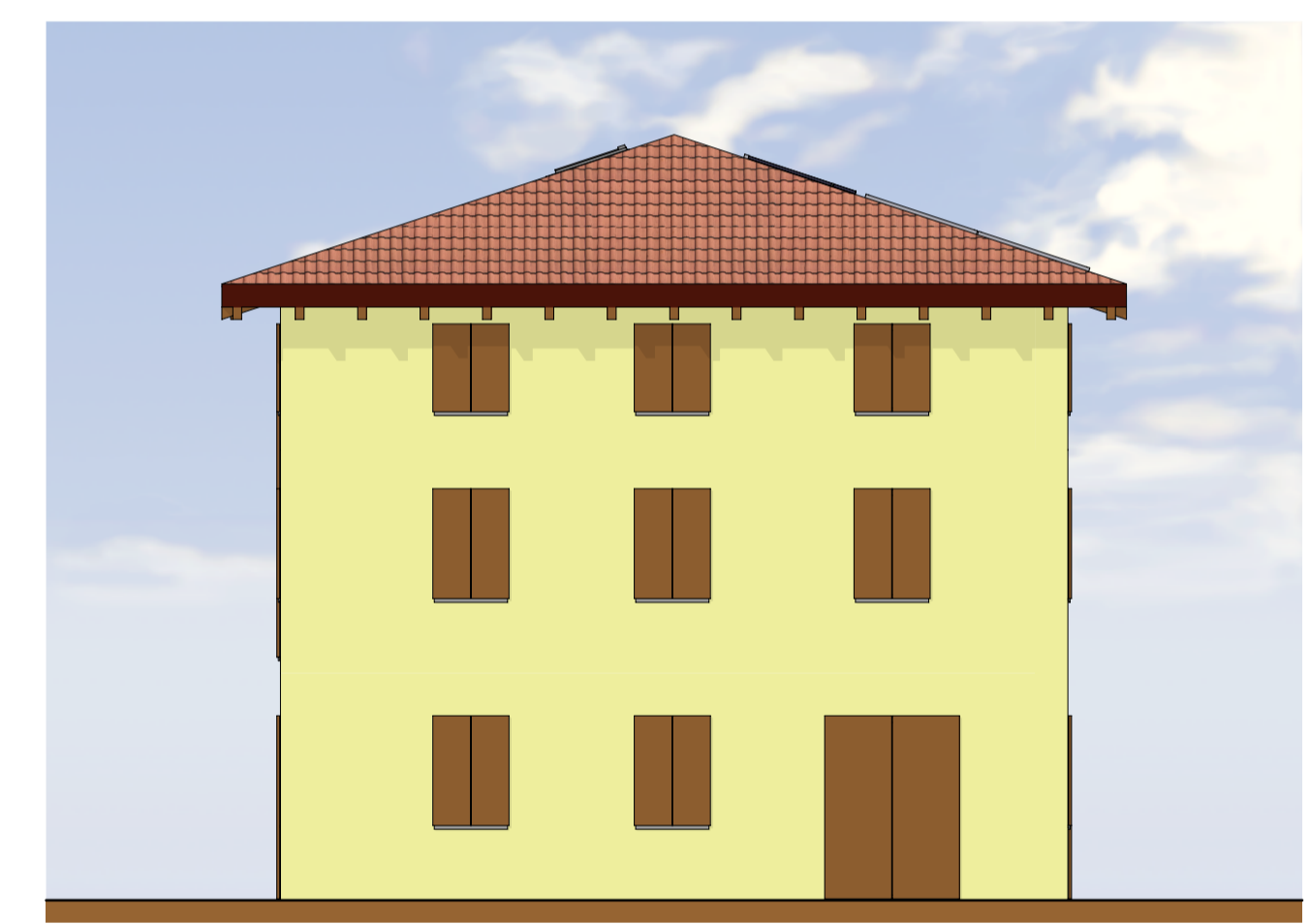
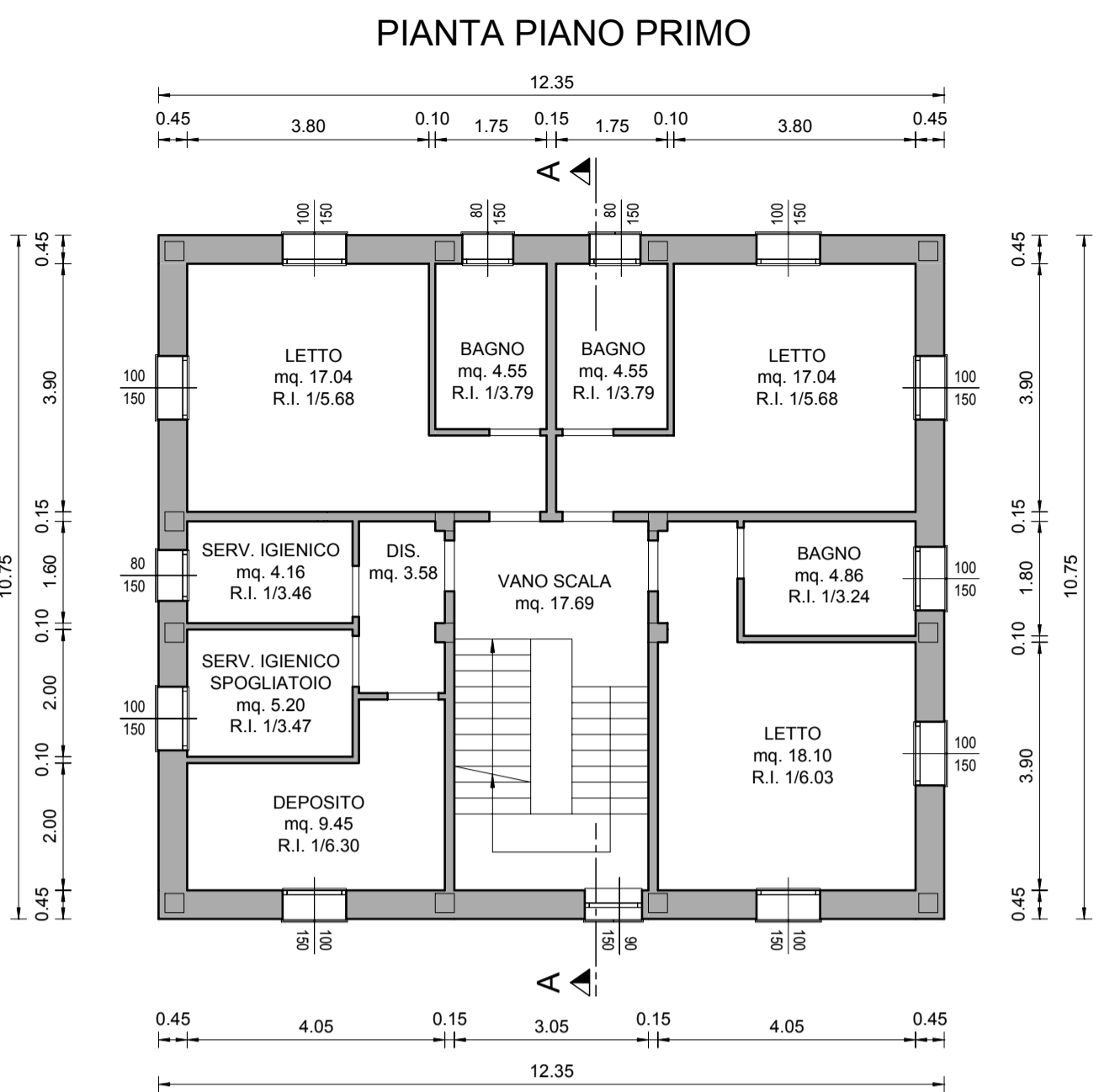

PROSPETTO OVEST

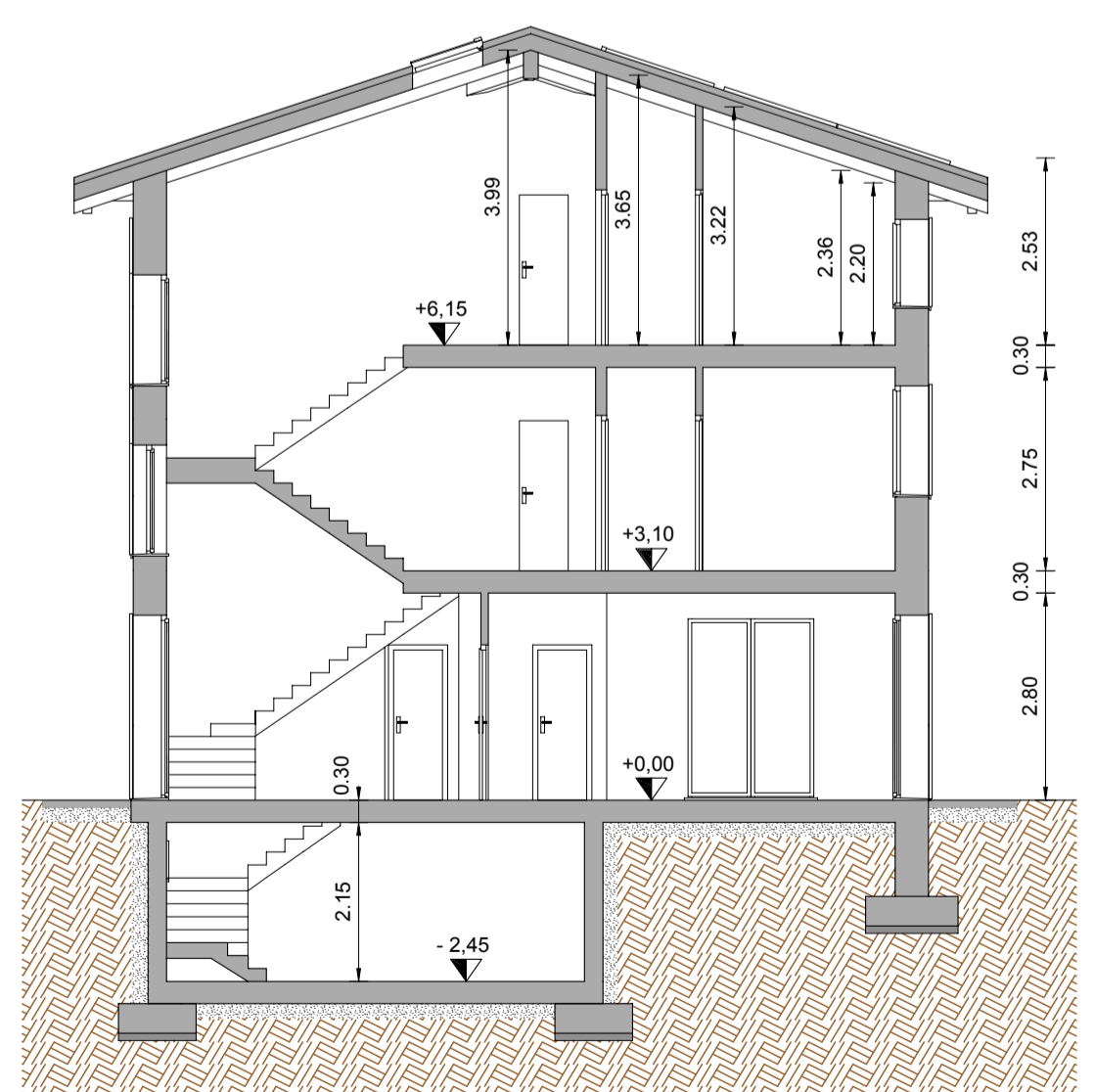

SEZIONE A:A

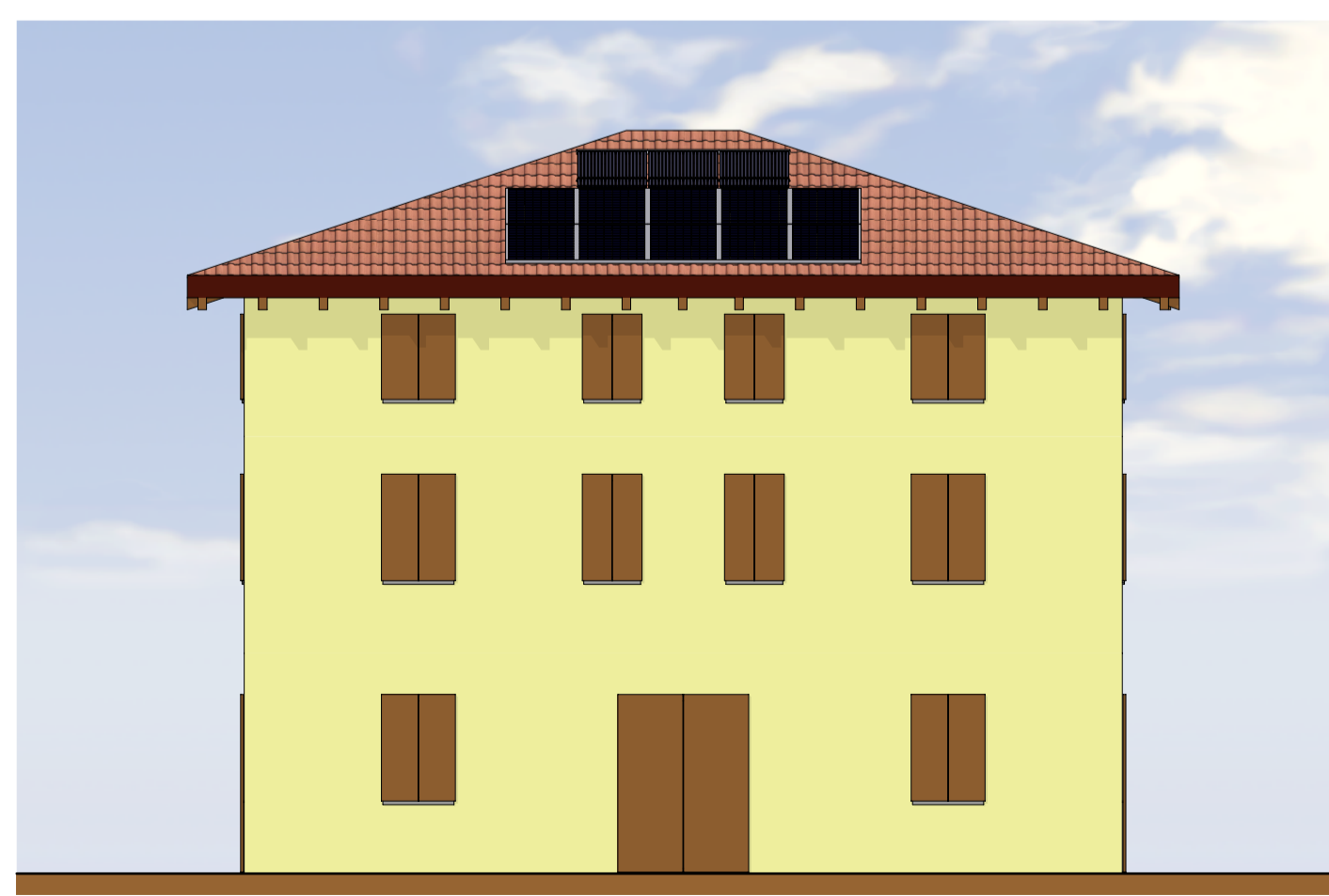

PROSPETTO SUD

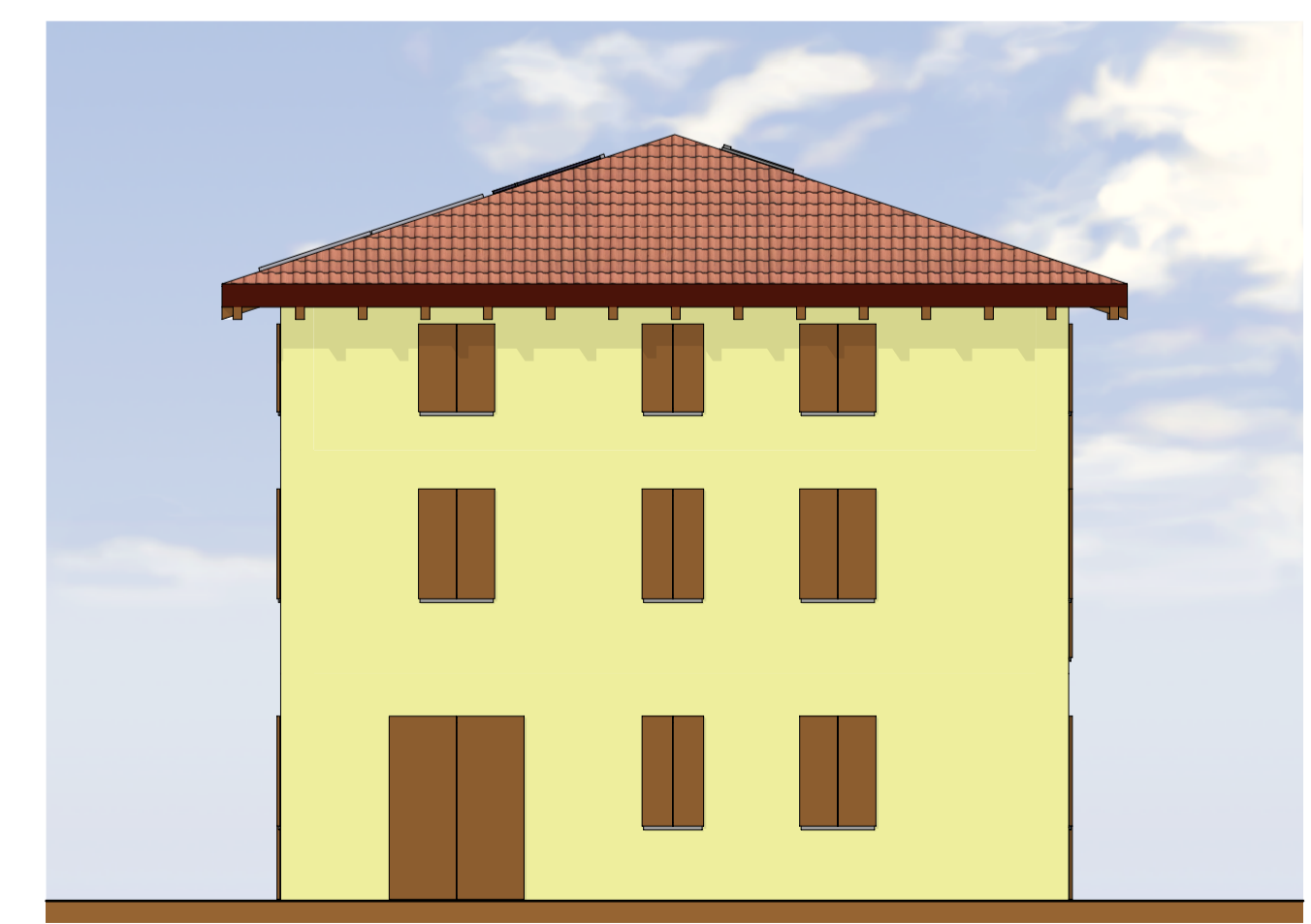

PROSPETTO EST