

Oggetto: PIANO DI SVILUPPO AZIENDALE PER LA REALIZZAZIONE DI FABBRICATO ABITATIVO, CAMBIO D'USO DI FABBRICATO ABITATIVO ESISTENTE A FUNZIONE AGRITURISTICA (SALA ASSAGGI ED OSPITALITA') ED AMPLIAMENTO FABBRICATO ACETAIA ESISTENTE CON CREAZIONE DI AREA ACCOGLIENZA CLIENTI.

Tavola: **PLANIMETRIA QUOTE ALTIMETRICHE AREA DI INTERVENTO E SEZIONI**

Ubicazione: **CASTELVETRO DI MODENA FRAZIONE SOLIGNANO Via DEL CRISTO n. 8**

TAV. 14

Affiliario Fondo Agricolo: **AZIENDA AGRICOLA BONI ROMANO**
Per presa visione Proprietario Fondo Agricolo **E.G.R. IMMOBILIARE s.r.l.**

Tecnico Progettista: **LORENZONI Geom. LORENZO**
P.zza Caduti della Libertà n.14, Spilamberto (MO)
Tel. 059-782500 Fax. 059-785170 E-Mail. info@studiolorenzoni.com

Spilamberto (MO) - Gennaio 2019

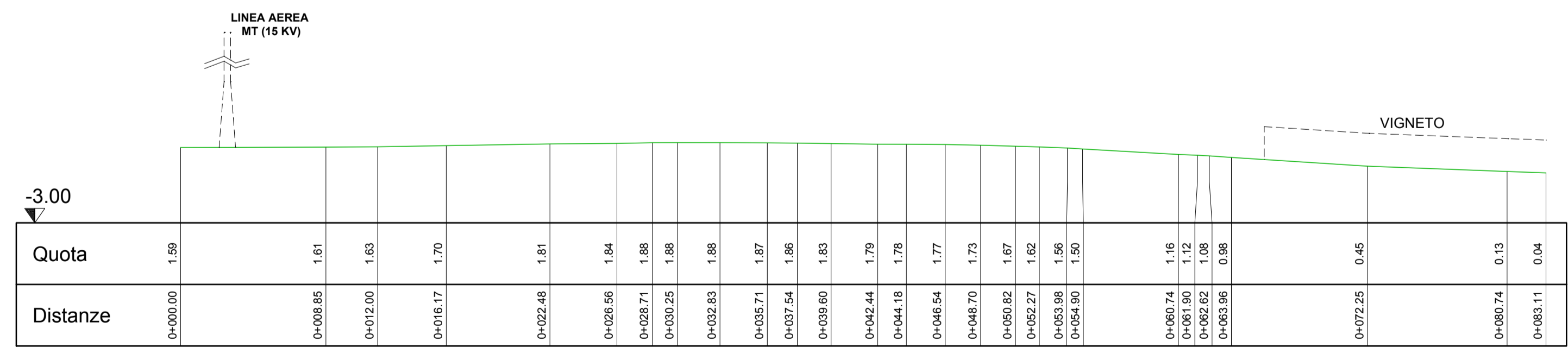
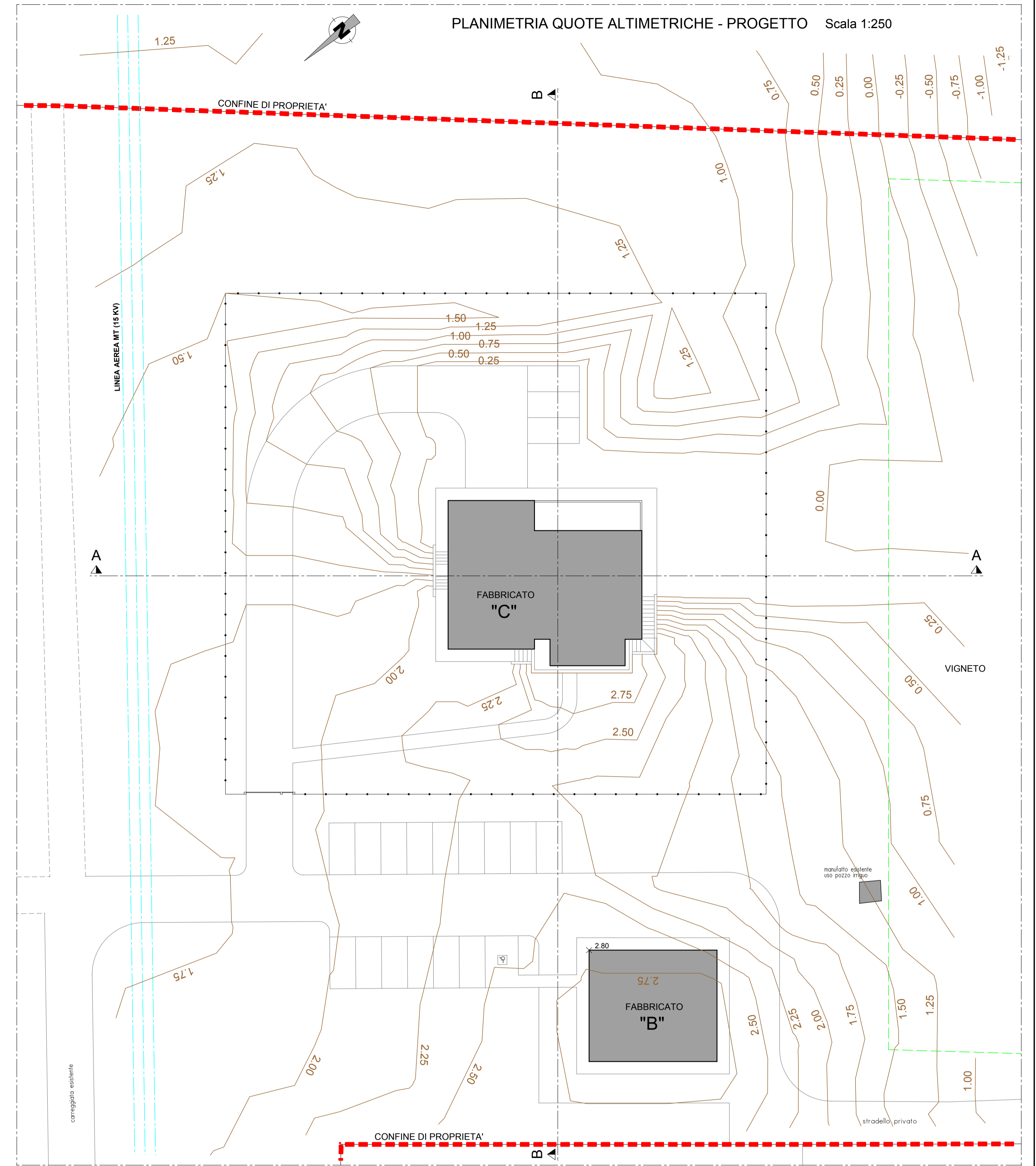
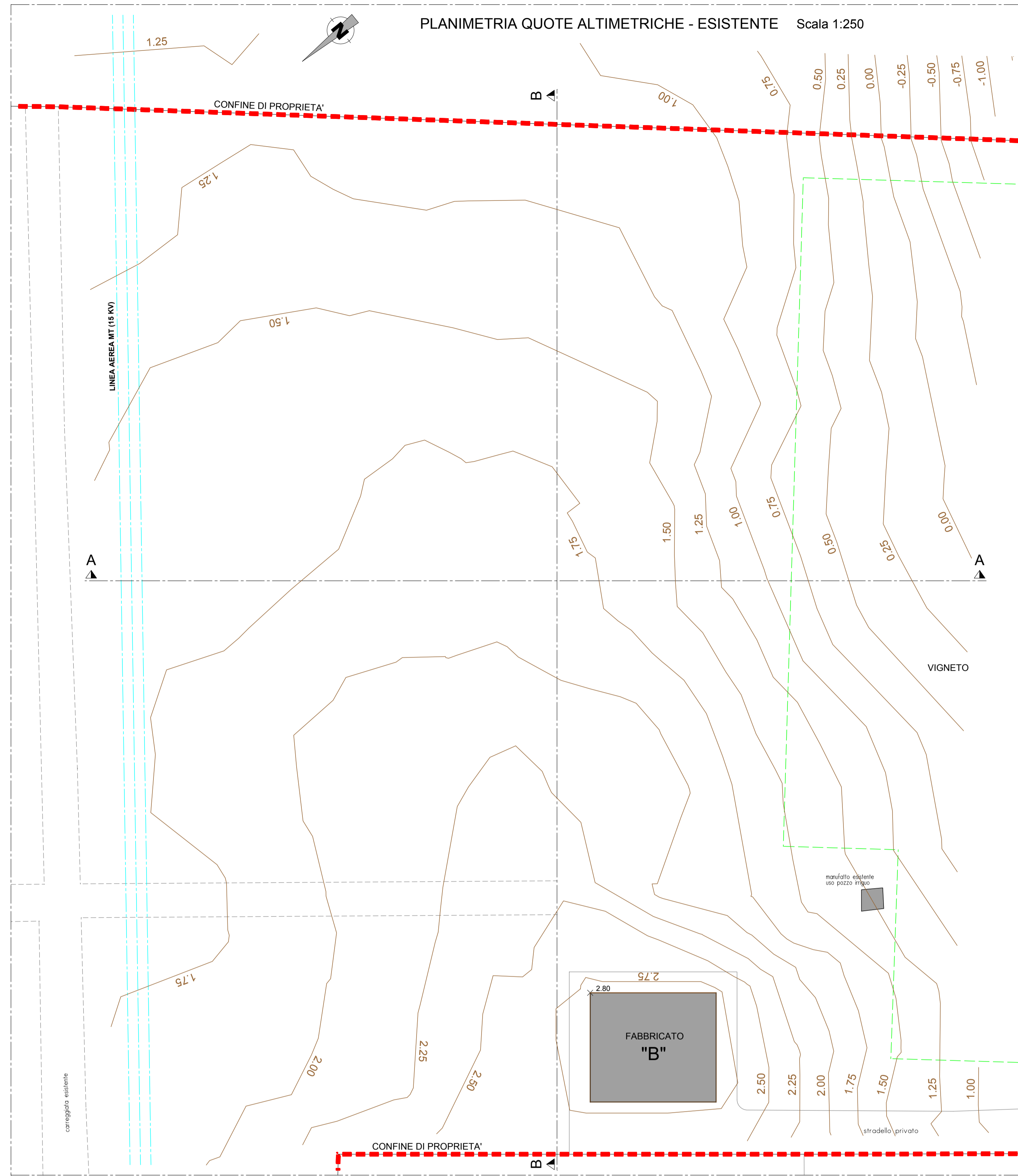

SEZIONE A-A ESISTENTE S = 1: 250 / 250

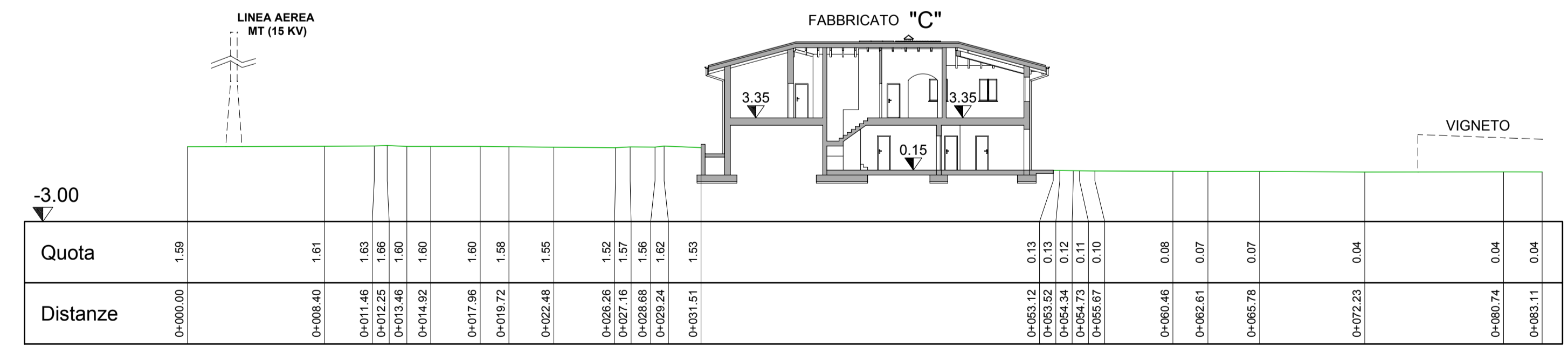

SEZIONE A-A IN PROGETTO S = 1: 250 / 250

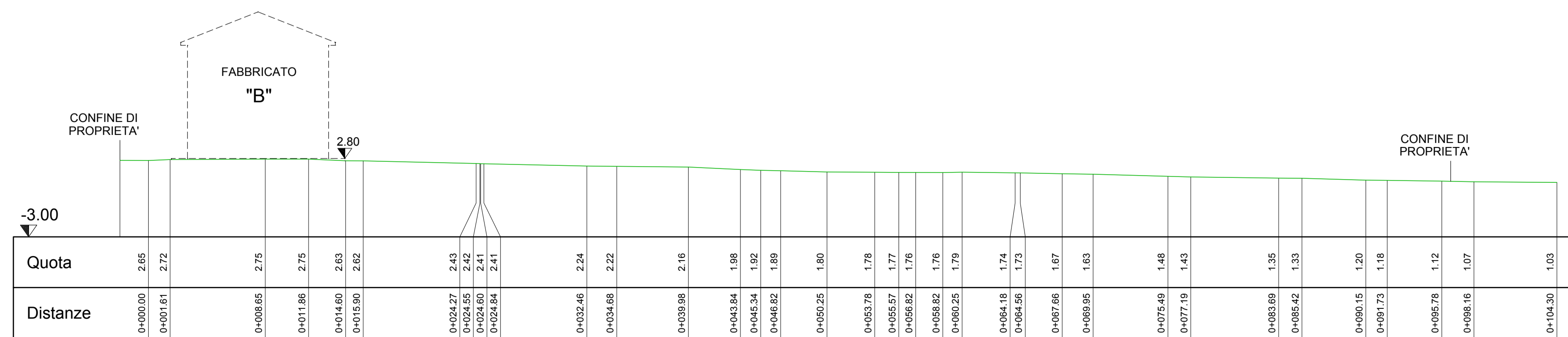

SEZIONE B-B ESISTENTE S = 1: 250 / 250

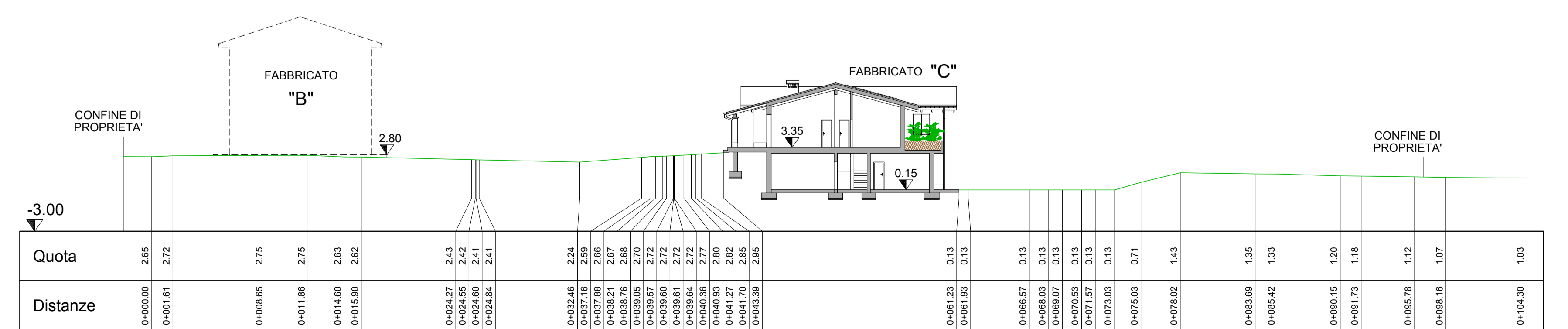

SEZIONE B-B IN PROGETTO S = 1: 250 / 250