

Oggetto
 PIANO DI SVILUPPO AZIENDALE PER LA REALIZZAZIONE DI FABBRICATO ABITATIVO, CAMBIO D'USO DI FABBRICATO ABITATIVO ESISTENTE A FUNZIONE AGRITURISTICA (SALA ASSAGGI ED OSPITALITA') ED AMPLIAMENTO FABBRICATO ACETAIA ESISTENTE CON CREAZIONE DI AREA ACCOGLIENZA CLIENTI.

Tavola
FABBRICATO "B"
 - USO AGRITURISMO -
 TAVOLA DI SOVRAPPOSIZIONE

Ubicazione
 CASTELVETRO DI MODENA
 FRAZIONE SOLIGNANO
 Via DEL CRISTO n. 8

TAV. 10
 Scala 1:100

Affittuario Fondo Agricolo
AZIENDA AGRICOLA BONI ROMANO
 Per presa visione Proprietario Fondo Agricolo
 E.G.R. IMMOBILIARE s.r.l.

Tecnico Progettista
LORENZONI Geom. LORENZO
 P.zza Caduti della Libertà n.14, Spilamberto (MO)
 Tel. 059-782500 Fax. 059-785170 E-Mail. info@studiolorenzoni.com

Vidimazioni

Spilamberto (MO) - Aprile 2017

PIANTA PIANO INTERRATO

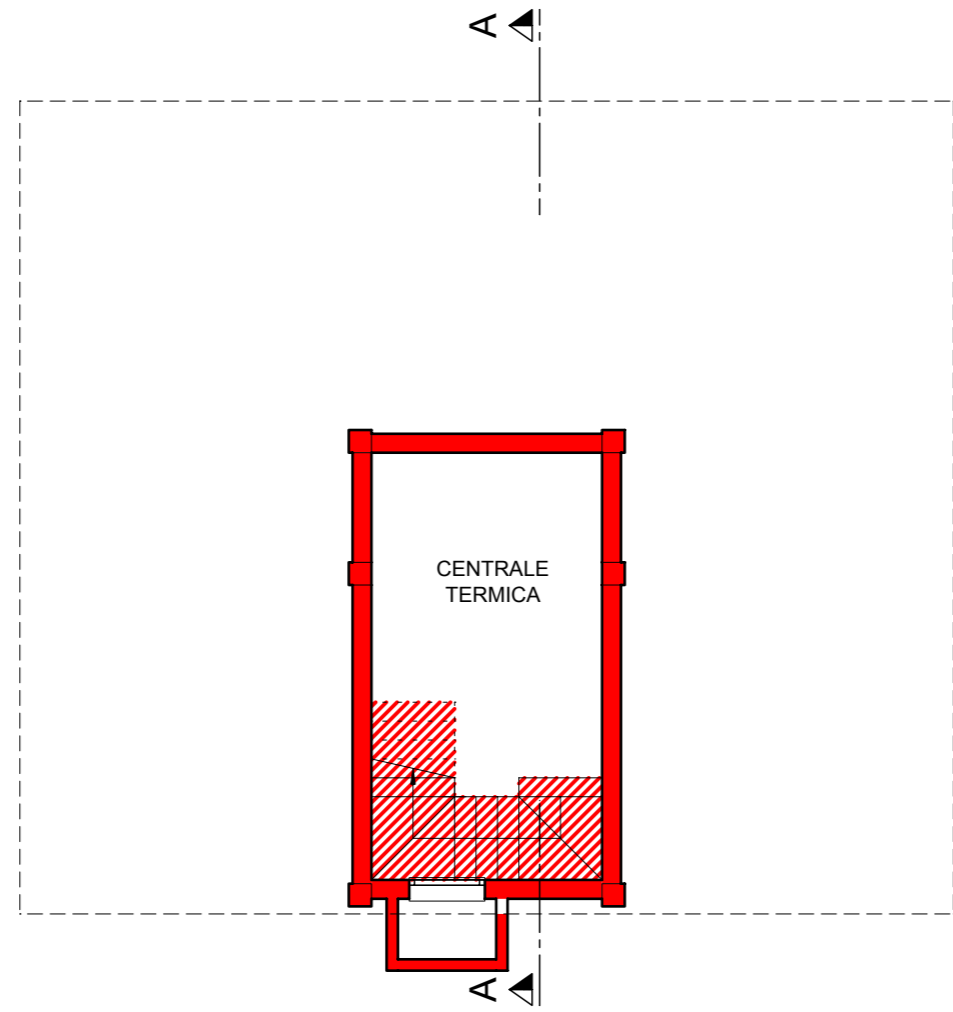

PIANTA PIANO TERRA

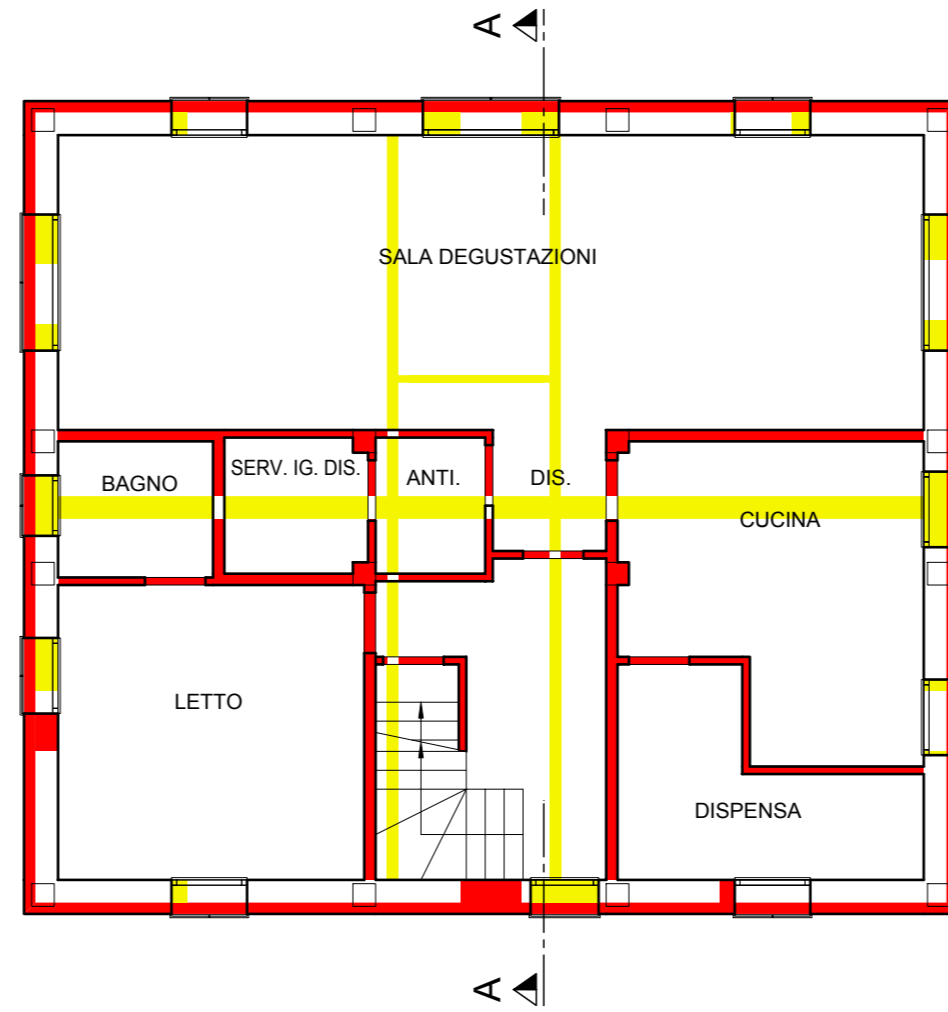

PIANTA PIANO PRIMO

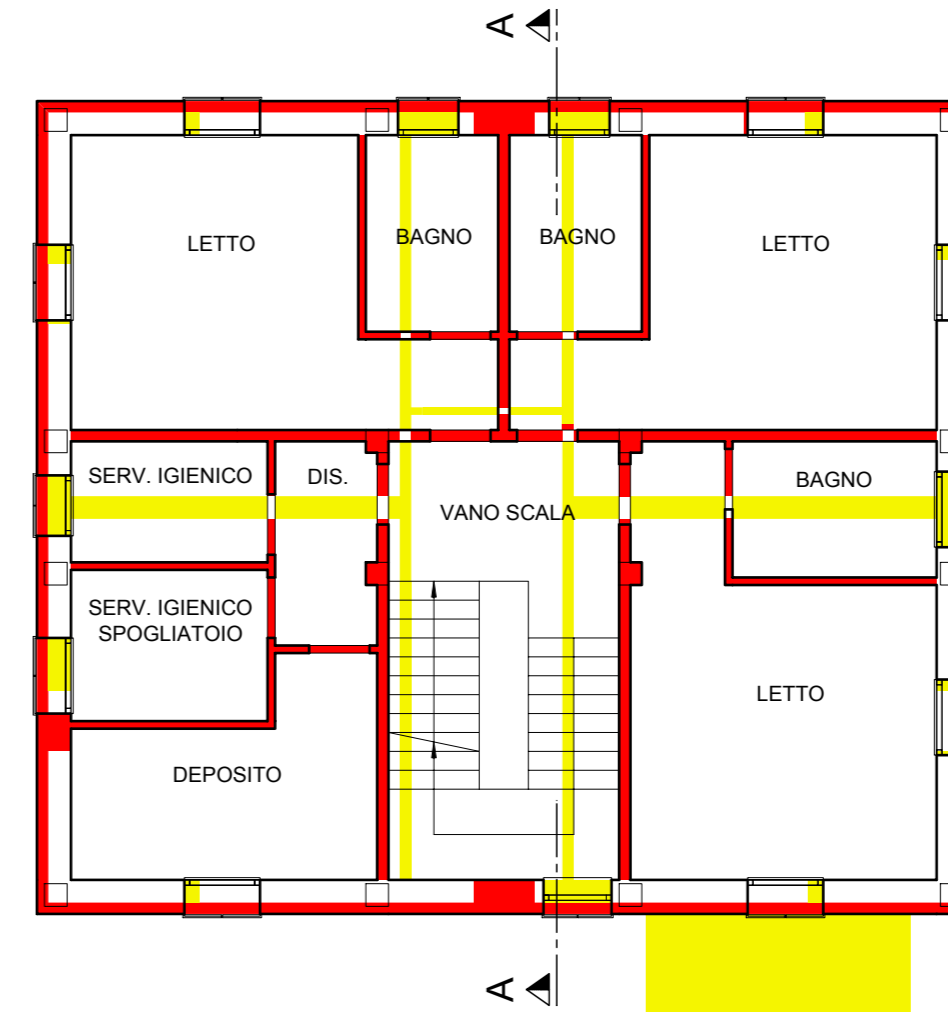

PIANTA PIANO SOTTOTETTO

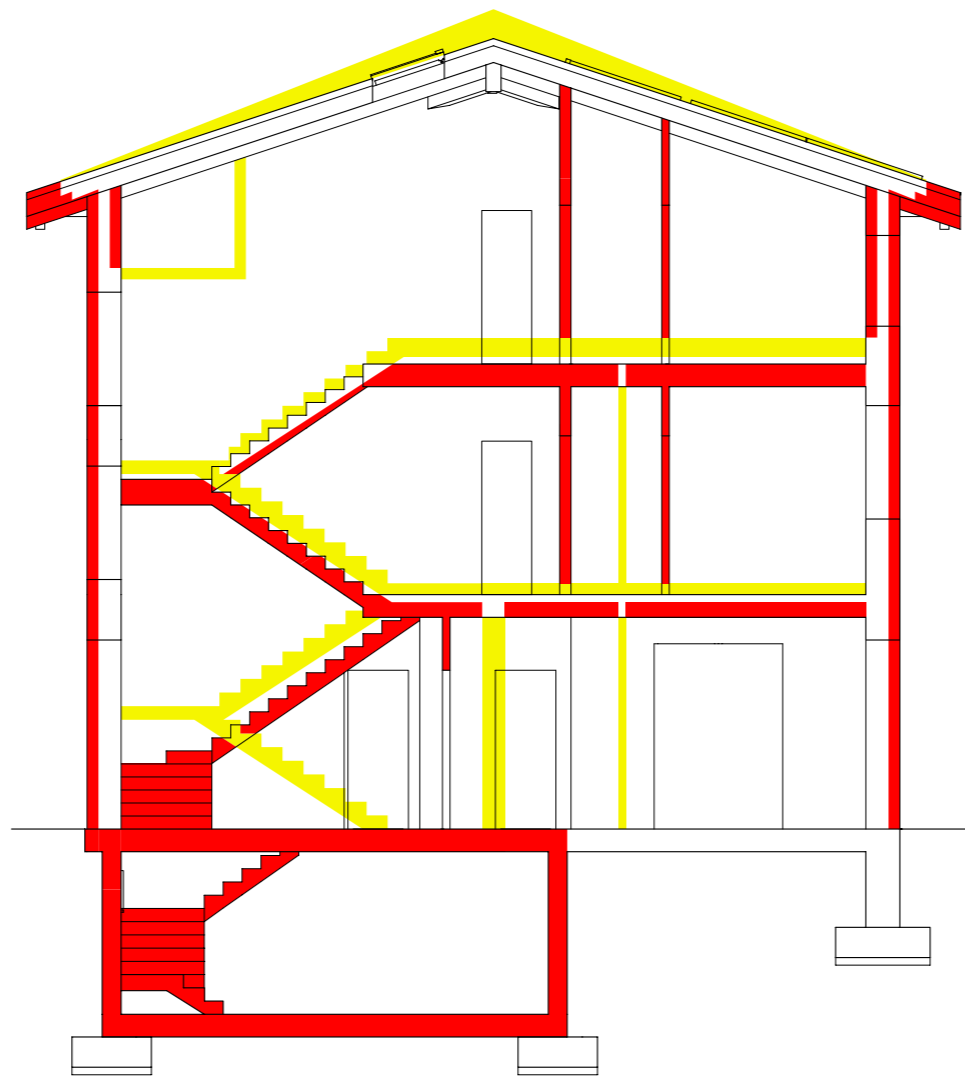
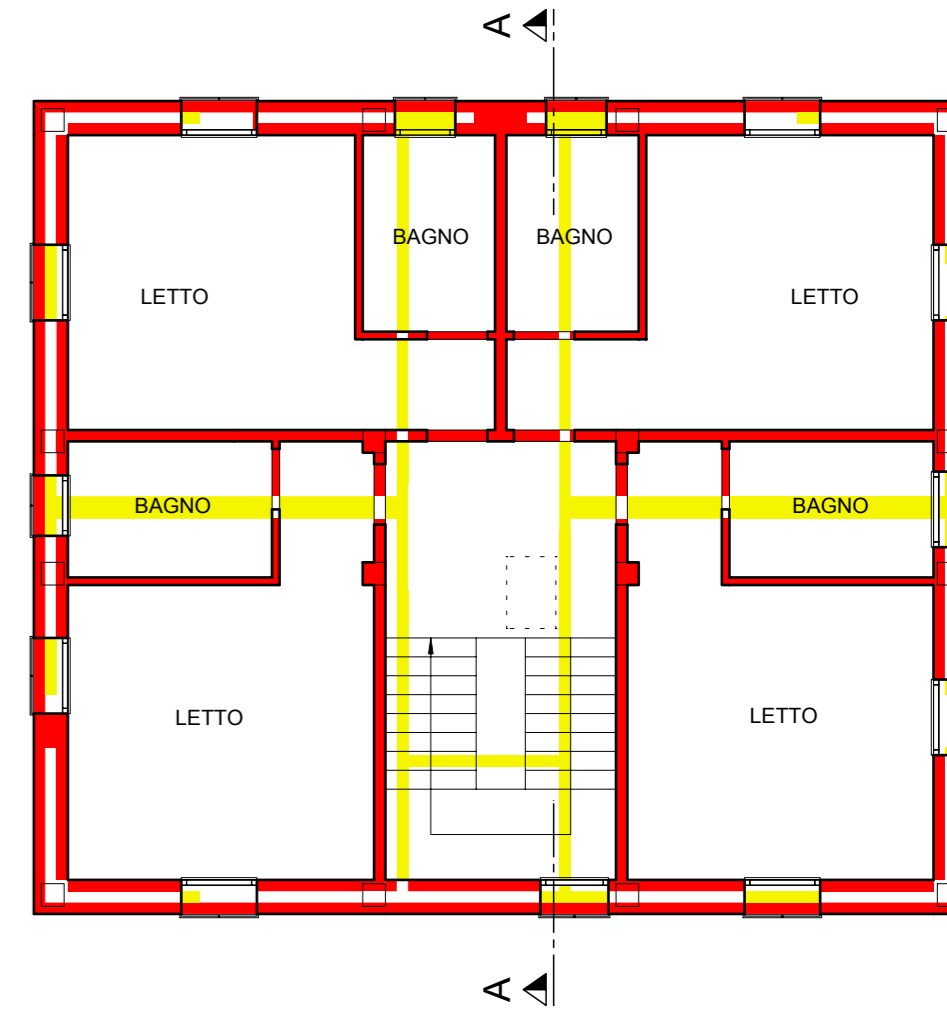

SEZIONE A:A

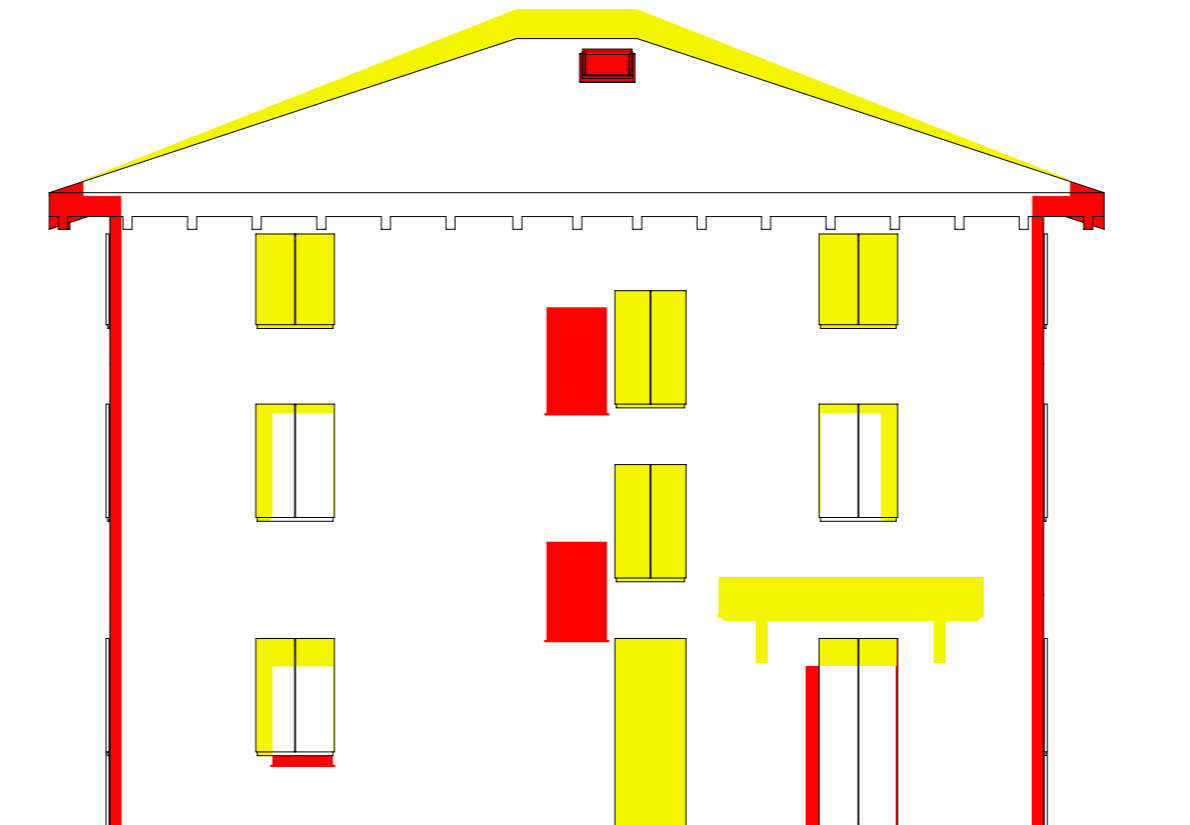
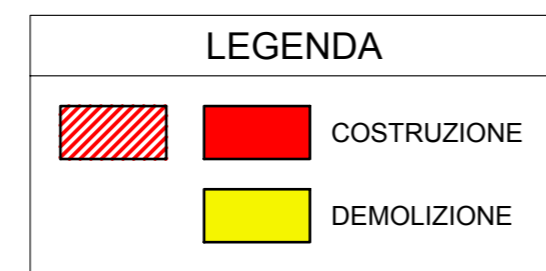

PROSPETTO NORD



PROSPETTO OVEST

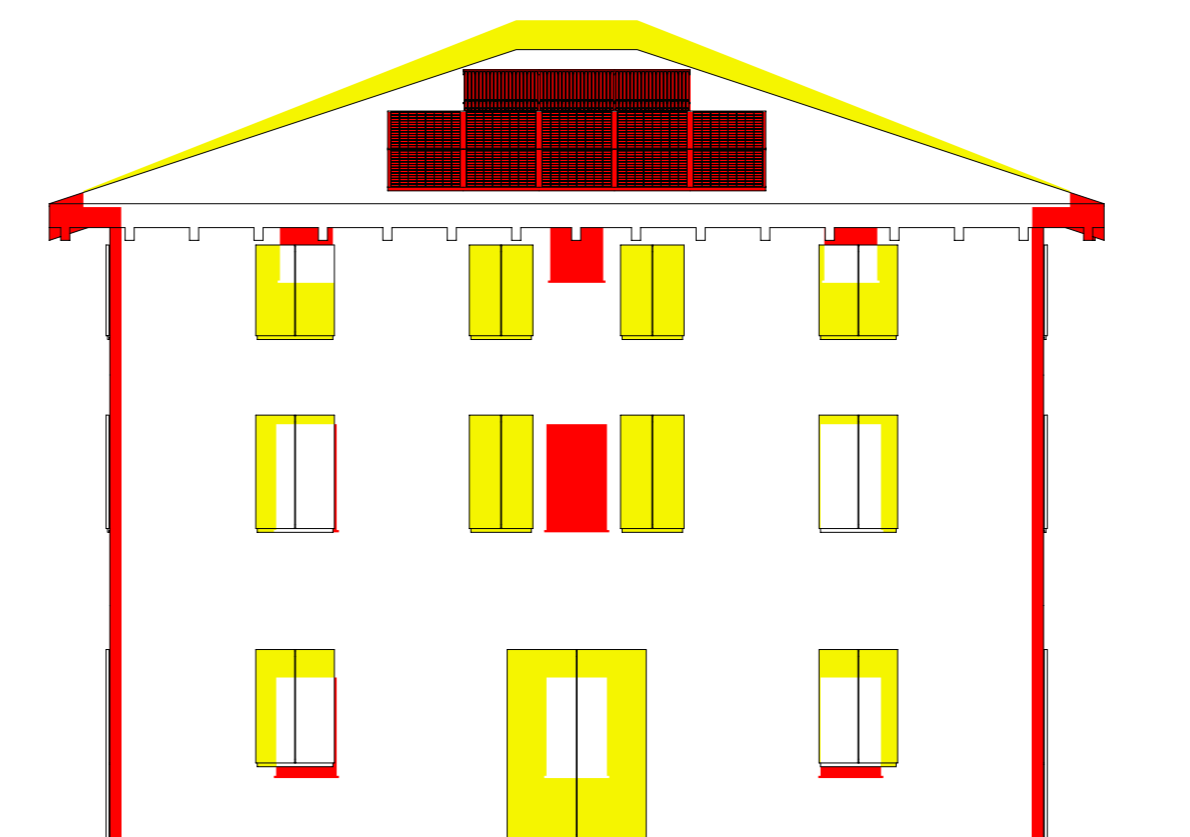

PROSPETTO SUD

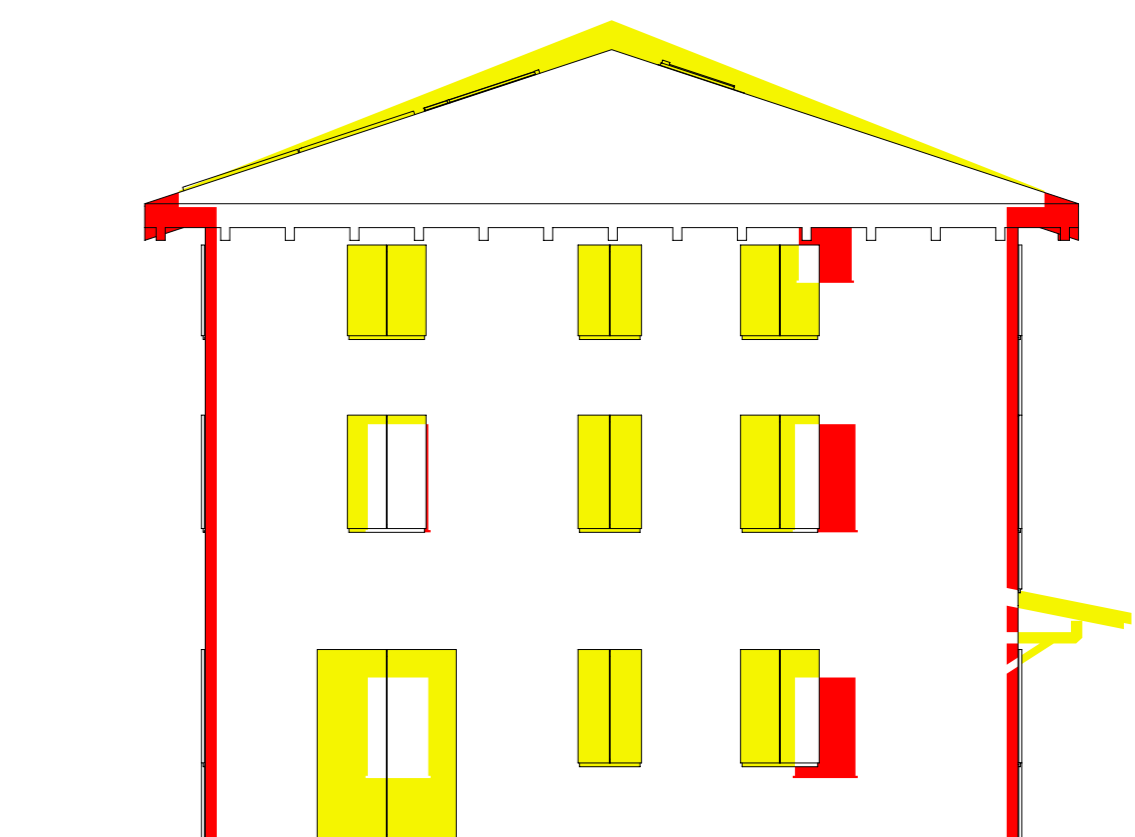

PROSPETTO EST