

Oggetto	PIANO DI SVILUPPO AZIENDALE PER LA REALIZZAZIONE DI FABBRICATO AD USO CANTINA VITICOLA E ATTREZZATURE DI SERVIZIO	
Tavola	INQUADRAMENTO CARTOGRAFICO	
Ubicazione	CASTELVETRO DI MODENA	TAV. 1
	Via Lunga n. 6/A	Scala 1:5.000 - 1:2.000
Proprietà	AZIENDA AGRICOLA MONTANARI MATTEO	
Tecnico Progettista	LORENZONI Ing. ENRICO P.zza Caduti della Libertà n.14, Spilamberto (MO) Tel. 059-782500 Fax. 059-785170 E-Mail. info@studiolorenzoni.com	
	Tecnico Coordinatore: LORENZONI Geom. LORENZO	
Vidimazioni		

Spilamberto (MO) - Febbraio 2019

ESTRATTO DI P.R.G. VIGENTE Tav. 4.e - 4.f - 4.h - 4.i Scala 1:5.000

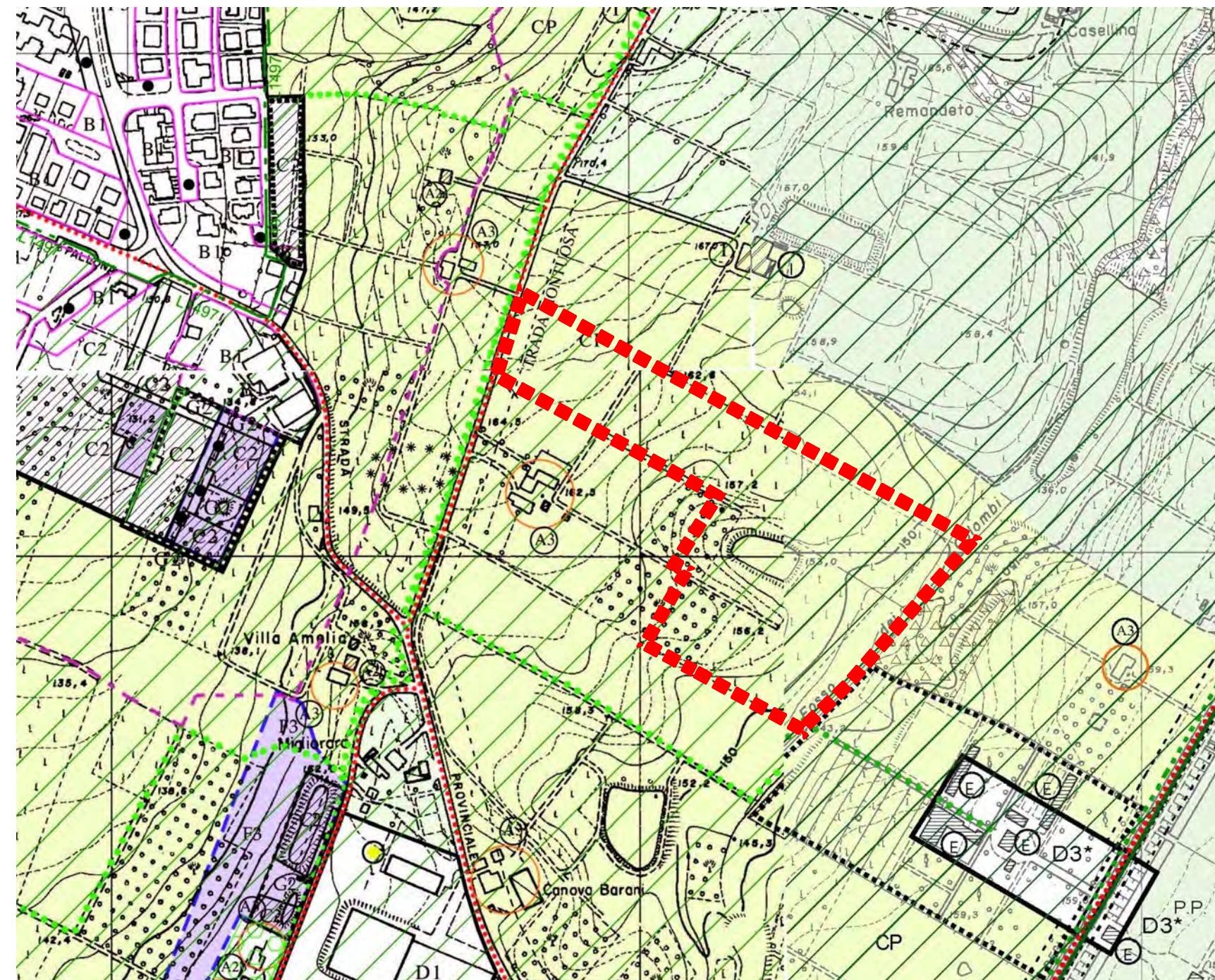

- ➔
- CAMPAGNA-PARCO: PROGRAMMA DI RIQUALIFICAZIONE DEL PAESAGGIO AGRARIO COLLINARE (Art. 55)
 - UP1** ZONA AGRICOLA DI PARTICOLARE INTERESSE PAESAGGISTICO - AMBIENTALE E1 - UP1 (Art. 72)
 - UP2** ZONA AGRICOLA DI PARTICOLARE INTERESSE PAESAGGISTICO - AMBIENTALE E1 - UP2 (Art. 73)
 - ZONA AGRICOLA NORMALE DELL'ALTA PIANURA E2 (Art. 74)

ESTRATTO DI MAPPA CATASTALE

Scala 1:2.000

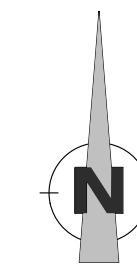
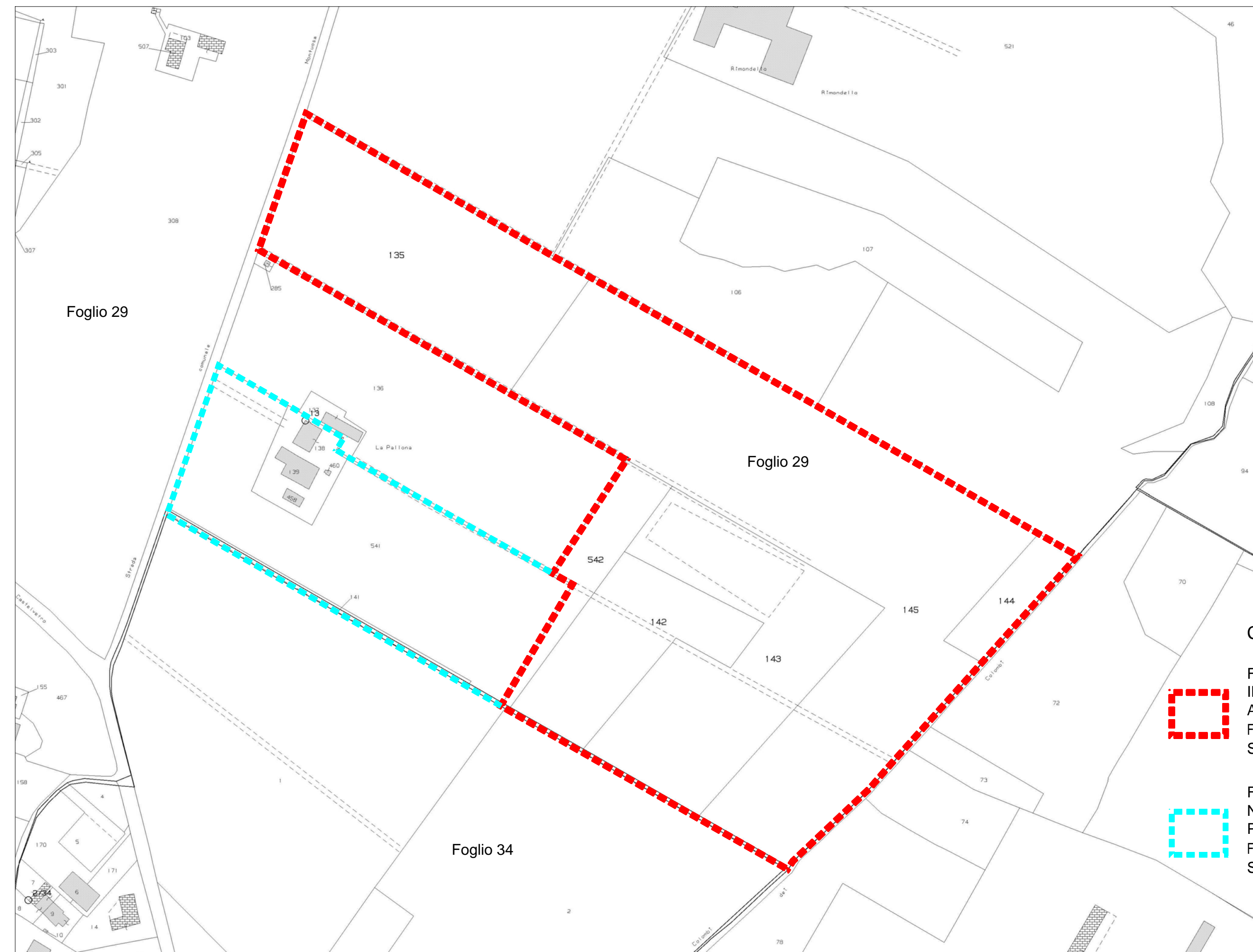

COMUNE DI
CASTELVETRO DI MODENA

FONDO AGRICOLO OGGETTO DI INTERVENTO PROPRIETA' AZIENDA AGRICOLA MONTANARI MATTEO
Foglio 29 Mappali 135 - 142 - 143 - 144 - 145 - 542
Superficie Catastale mq. 70.000

FONDO AGRICOLO RIMANENTE NON OGGETTO DI INTERVENTO PROPRIETA' SPAGGIARI LUCIANO
Foglio 29 Mappali 138 - 139 - 141 - 458 - 460 - 541
Superficie Catastale mq. 18.160