

COMUNE DI CASTELVETRO DI MODENA
 (PROVINCIA DI MODENA)
 PERMESSO DI COSTRUIRE
 PROGETTO DI AMPLIAMENTO DI UN FABBRICATO E
 MODIFICA DI DESTINAZIONE D'USO DI UN LOCALE A DESTINAZIONE COMMERCIALE
 IN UN LOCALE A DESTINAZIONE PALESTRA ED AMBULATORIO
 IN BASE ALL-art. ART. 8 DEL DPR 160 DEL 2010
 POSTO NEL COMUNE DI CASTELVETRO DI MODENA VIA PASCOLI40/44

PROPRIETA' : VEZZALINI ANGELO

VEZZALINI GIANLUCA

CANTERGIANI PATRIZIA

PROGETTISTA : ARCH. FRANCESCO OREGGIO

PAKIRA.IT
 STUDIO PROGETTISTI ASSOCIATI
 VIA PER SPILAMBERTO N. 1631
 41058 VIGNOLA TEL 059/762699
 FAX. 059/5960207 fraele78@email.it

PIANO TERRA
 ROSSI E GIALLI E LEGGE 13
 DATA : MARZO 2018 DISEGNO SC. 1>100

TAV. 4a1

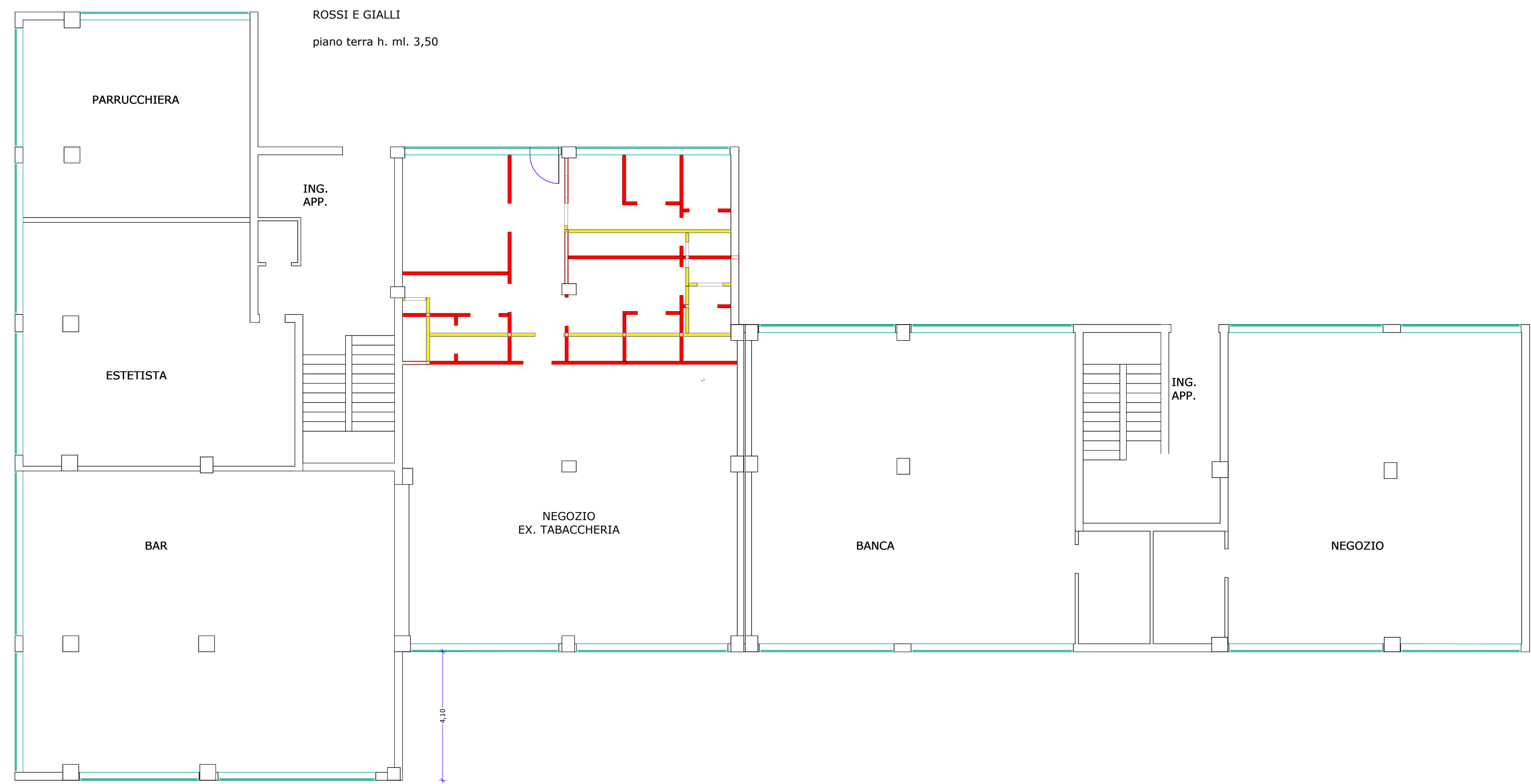

SPOGLIATOI UOMINI E DONNA sc. 1:50

