

Studio Tecnico
ELMO GEOMETRA NICOLA
Via per Modena n.161/A - 41014 Castelvetro di Modena (MO)
C.F. LME NCL 88931 E791S - P.IVA 03430480292
Tel/fax 059 202424 - Cell. 347 3920353

Comune di: **CASTELVERO DI MODENA**

Spazio riservato per ufficio tecnico comunale

PERMESSO DI COSTRUIRE
(art. A.1.45b6 della L. 20 del 2000)

OGGETTO:
Lavori di ristrutturazione con ampliamento di fabbricato, destinato a
salunificio, ubicato in Comune di Castelvetro di Modena (MO),
Loc. Seftecconi in Via per Modena n.176

Progetto: **DITTA SOGIS S.R.L.**

Affiliato: **INDUSTRIA SALUMI SIMONINI S.p.a.**

Progettazione: **GEOM. ELMO NICOLA**

Via Per Modena n. 161/A - 41014 Castelvetro (MO) - 347 3920353

Direzione Lavori: **GEOM. ELMO NICOLA**

Via Per Modena n. 161/A - 41014 Castelvetro (MO) - 347 3920353

Scala: 1/200
Dati: Prospetti e sezioni
Tavola n° **4**
Stato di Progetto
EMISIONE:
n° 1/2014

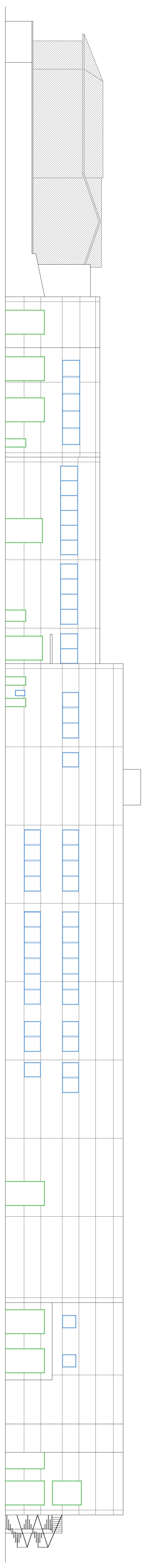

PROSPETTO SUD

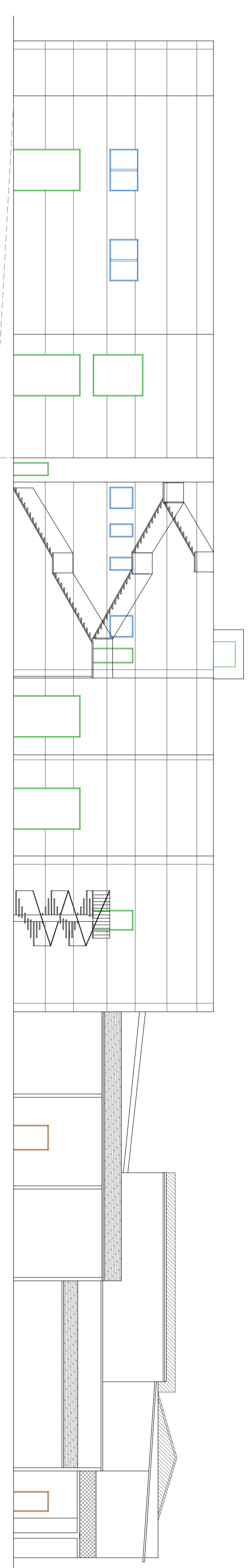

PROSPETTO EST

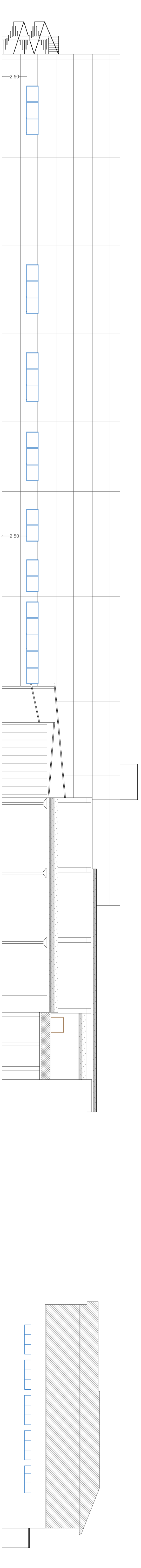

PROSPETTO NORD

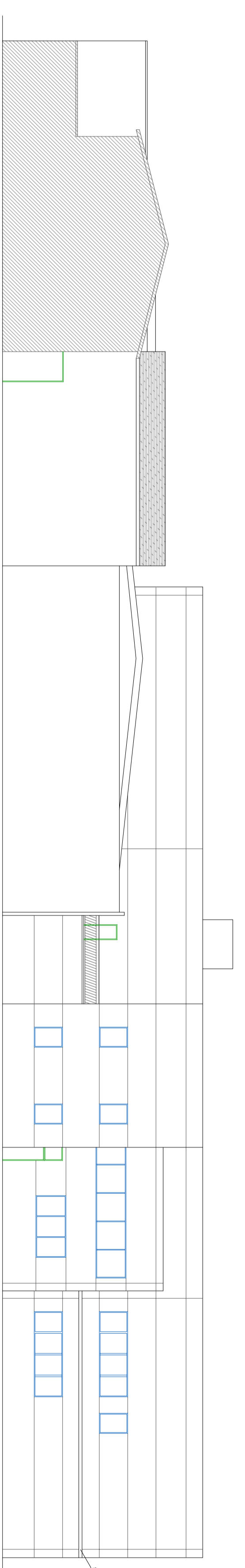

PROSPETTO OVEST

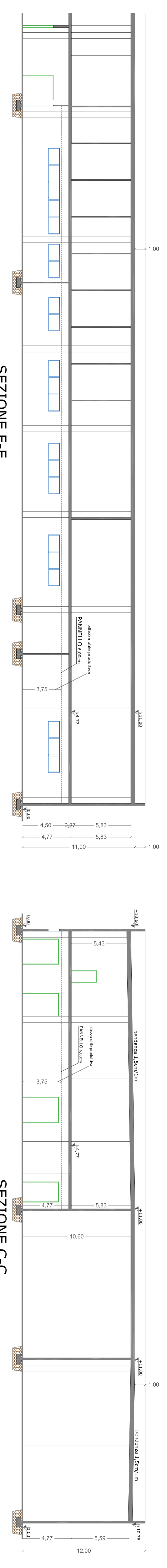

SEZIONE E-E

SEZIONE C-C

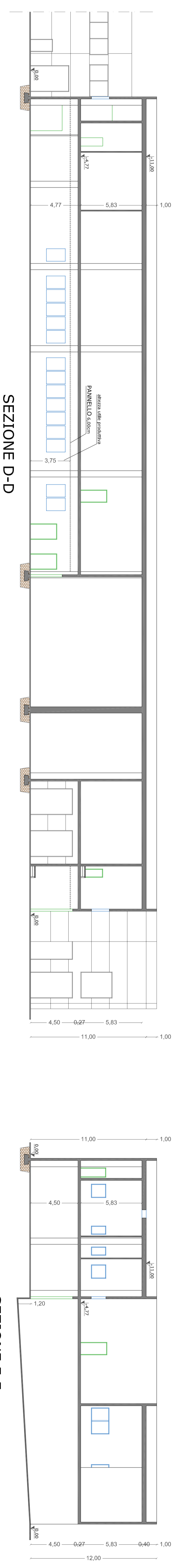

SEZIONE D-D

SEZIONE F-F