

**AMPLIAMENTO DI UN FABBRICATO ARTIGIANALE
PER LA MACELLAZIONE DI BOVINI E VENDITA
CARNI LAVORATE, POSTO IN VIA DESTRA GUERRO**

**PROGETTO APPROVATO
DIA n° 159/2007 - CIL n° 2/2012
PLANIMETRIA - PROSPETTI - SEZIONE**

Committenti:
**MA-BO snc di Fiorani Forto & C.
MA-BO macellazione bovini srl**

Progettista e Direttore dei Lavori:
Geom. Giovanni Battista Alberti

SCALA 1 : 100
TECNICO REDATTORE
Geom. Filippo Maccaferri
filippo@studioalberti.it

| | | | |
|----------------------------------|---|--|-----------------------|
| DATA REVISIONE 24 Agosto 2018 | DATI CATASTALI foglio n° 19 particella n° 218 | COORDINATE GEOGRAFICHE 44°30'38"N 10°57'03"E | N° TAVOLA 4 |
|----------------------------------|---|--|-----------------------|

STUDIO ALBERTI
Via R. Carriera 1, 41126 San Damaso (MO) - Tel 059.468689 - Fax 059.9872395

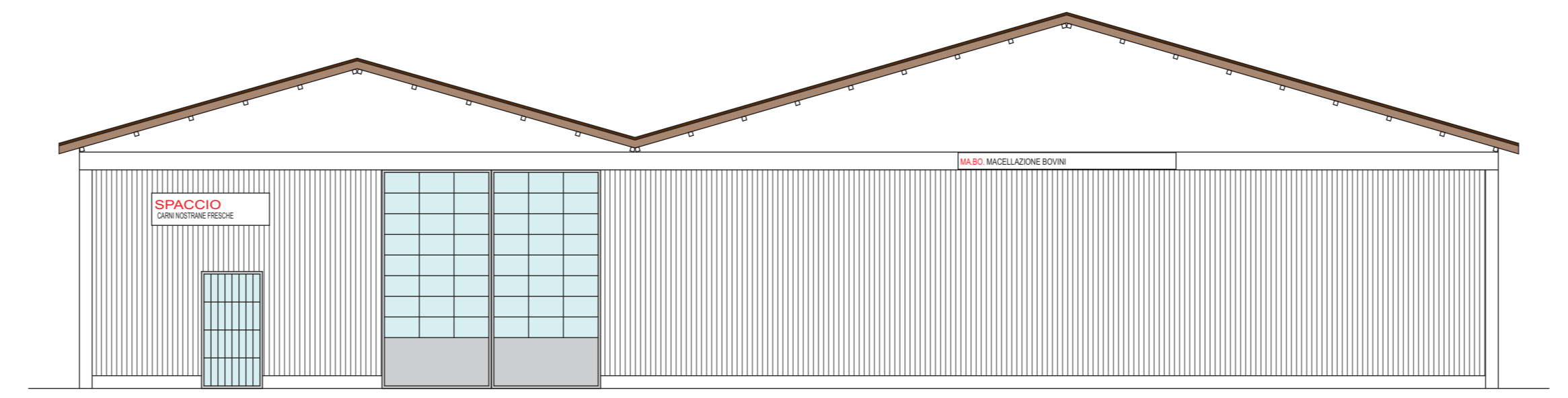
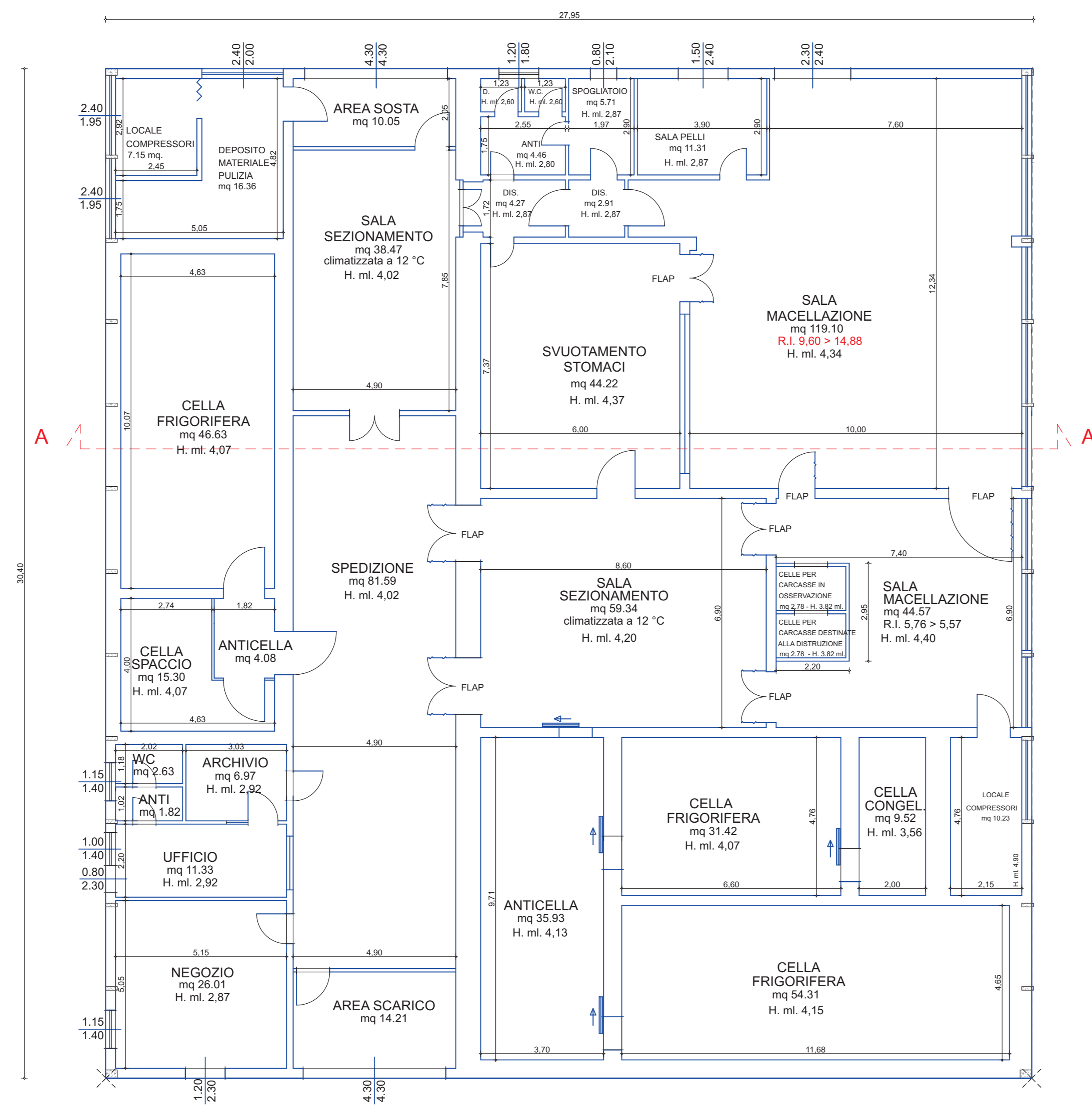

PROSPETTO OVEST

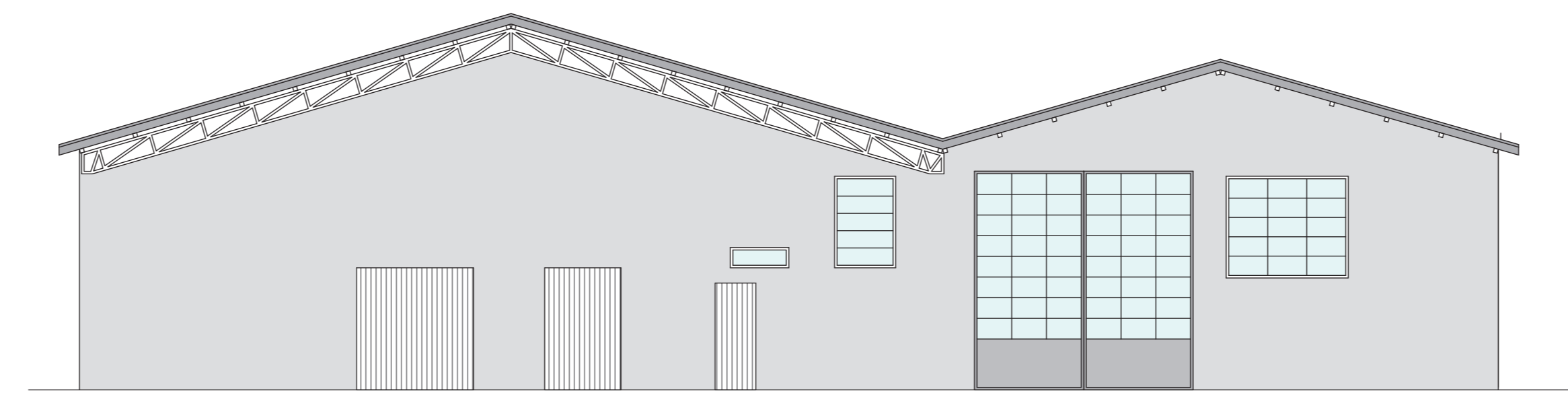

PROSPETTO EST

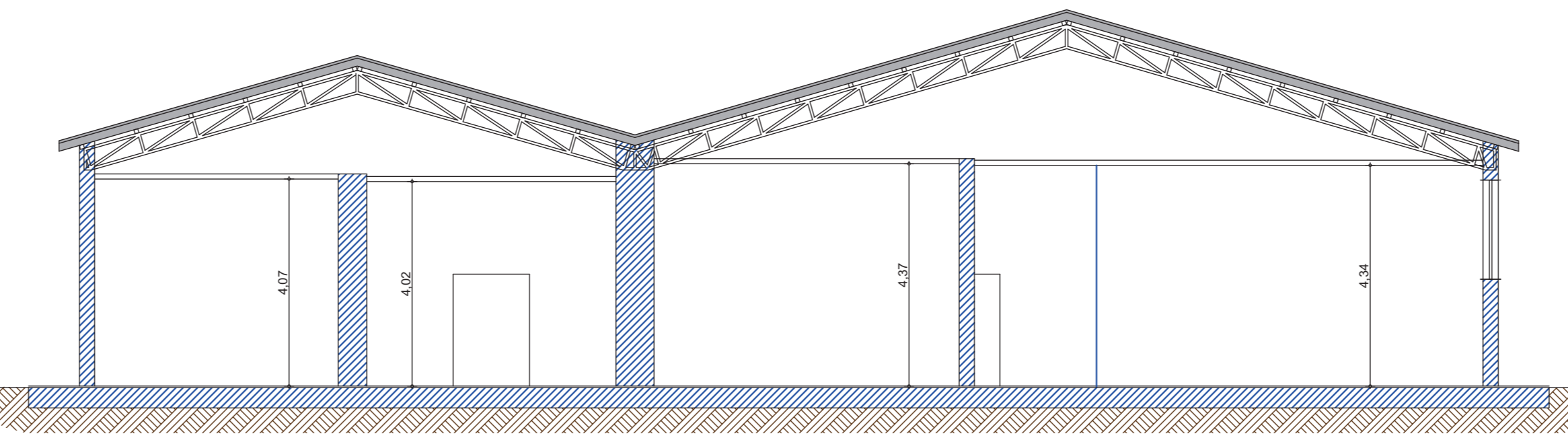

SEZIONE A - A

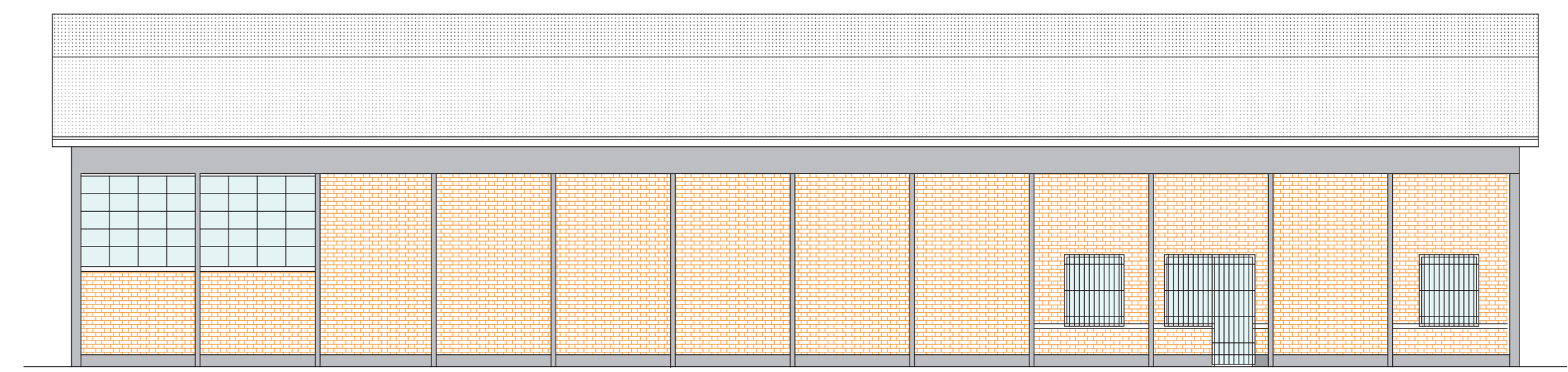

PROSPETTO NORD

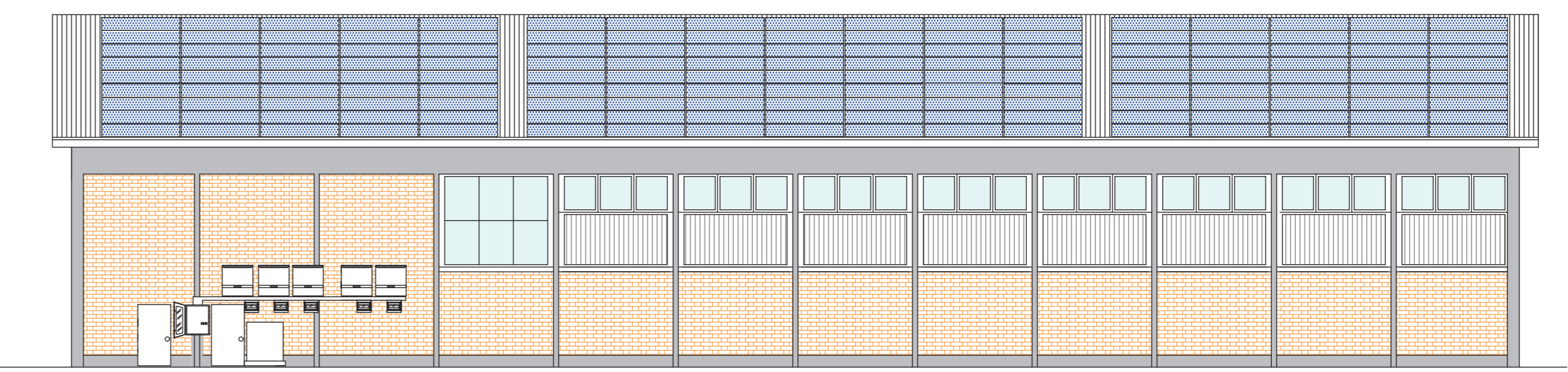

PROSPETTO SUD