

Studio Tecnico  
**ELMO GEOMETRA NICCOLA**  
Via per Modena n.16/1/A - 41014 Castelvetto di Modena (MO)  
C.F. LME NCL 88831 E7915 - P.IVA 0340480362  
Tel/Fax 059 709424 - Cell. 3473920353

Comune di: **CASTELVETRO DI MODENA**

Spazio riservato per ufficio tecnico comunale

**PERMESSO DI COSTRUIRE**  
(art. A.14.185 del DL. 20 del 2000)

OGGETTO:  
Lavori di ristrutturazione con ampliamento di fabbricato, destinato a  
solumificio, ubicato in Comune di Castelvetto di Modena (MO),  
Loc. Settecani in Via per Modena n.176

Proprietà: **DITTA SOGIS S.R.L.**

Affittuario: **INDUSTRIA SALUMI SIMONINI S.p.a.**

Progettazione: **GEOM. ELMO NICCOLA**

Via per Modena n. 16/1/A - 41014 Castelvetto (MO) - 347 3920353

Direttore Lavori: **GEOM. ELMO NICCOLA**

Via per Modena n. 16/1/A - 41014 Castelvetto (MO) - 347 3920353

Scala: 1:200  
Data: \_\_\_\_\_  
Prospetti e Sezioni  
Tavola n° 2  
Stato Attuale  
EMISSIONE  
n° 1/2014

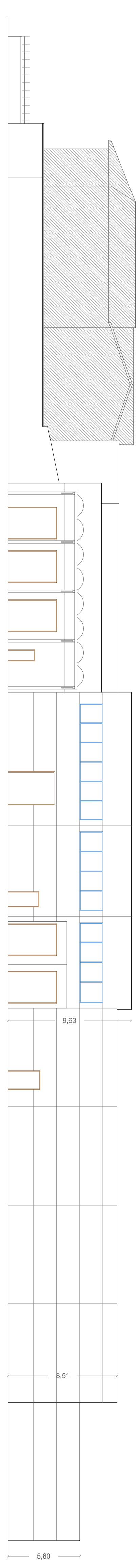

PROSPETTO SUD

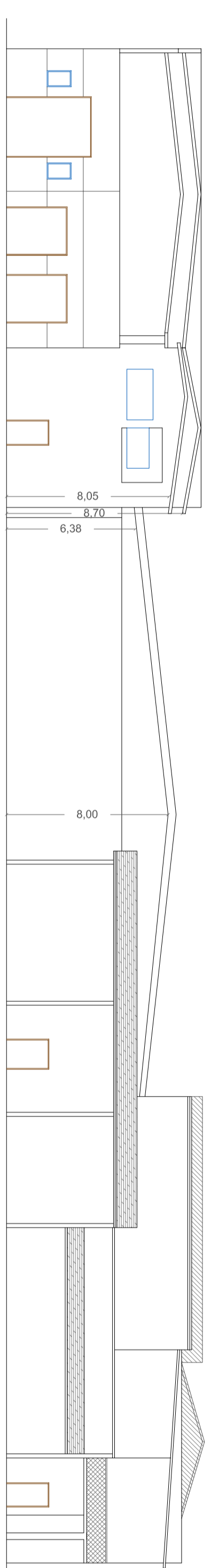

PROSPETTO EST

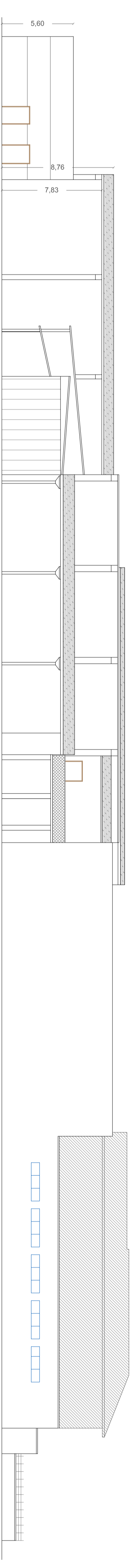

PROSPETTO NORD

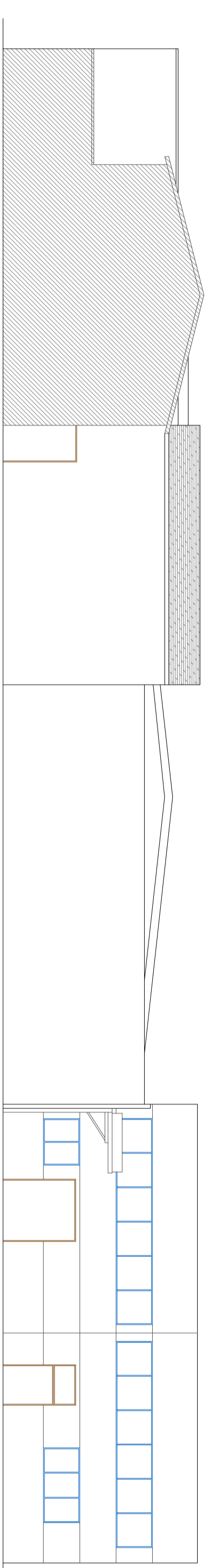

PROSPETTO OVEST

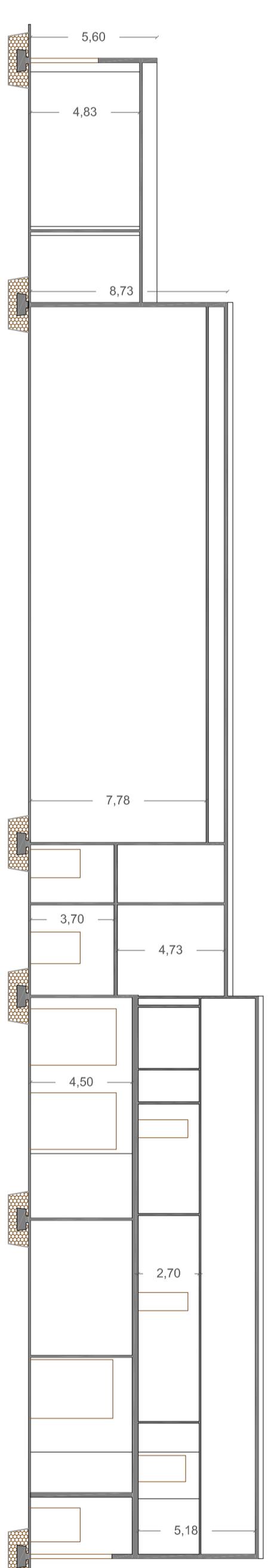

SEZIONE A-A

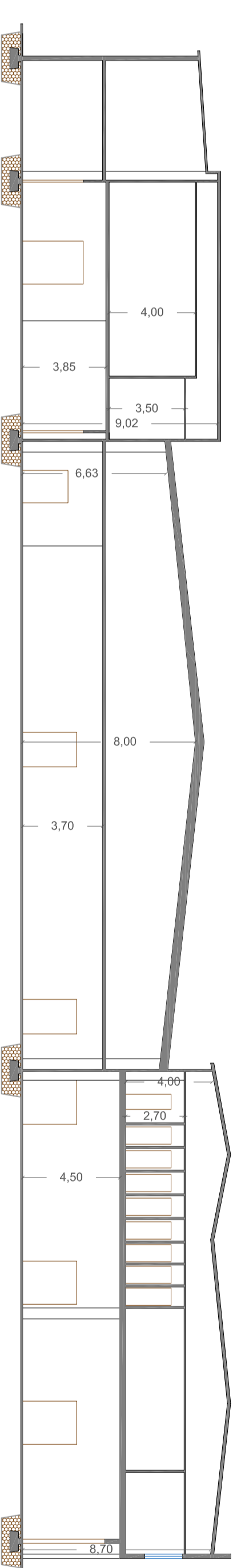

SEZIONE B-B