

**COMUNE DI CASTELVETRO**  
Provincia di Modena

RISTRUTTURAZIONE DI  
CAPANNONE IN VIA PAGLIAROLA PREVIA  
DEMOLIZIONE DI FABBRICATO INCONGRUO  
CENSITO AL FG. 25 MAPPALE 118  
Committente: Sig.ra Santunione Cristina

Elaborato revisionato a seguito richiesta chiarimenti  
servizio edilizia prot. 2020 del 29/01/2019

**TAVOLA**  
4  
**STATO**  
DI FATTO

**PIANTE**  
**SEZIONI**  
**PROSPETTI**

**SCALA:**  
1:100  
**DATA:**  
14/02/2019

Il Committente

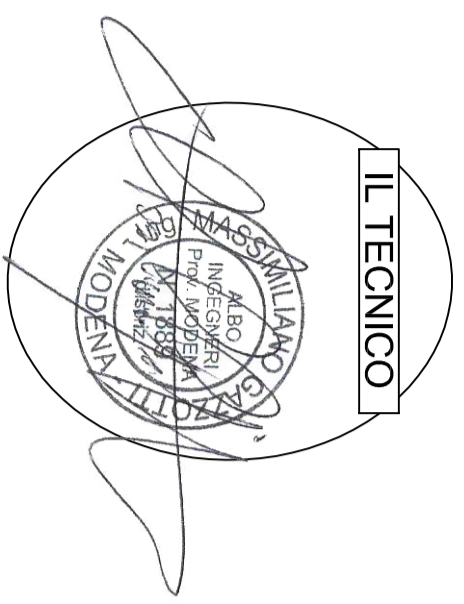

**STUDIO TECNICO ITC. ING. MARCO LUIGI GAZZONI**  
Via Medaglia d'Oro n° 26, 41124 MODENA  
Tel. 0594441632 - Fax: 059441655 Cell. n° 399899006  
e-mail: massigazzoni@gmail.com

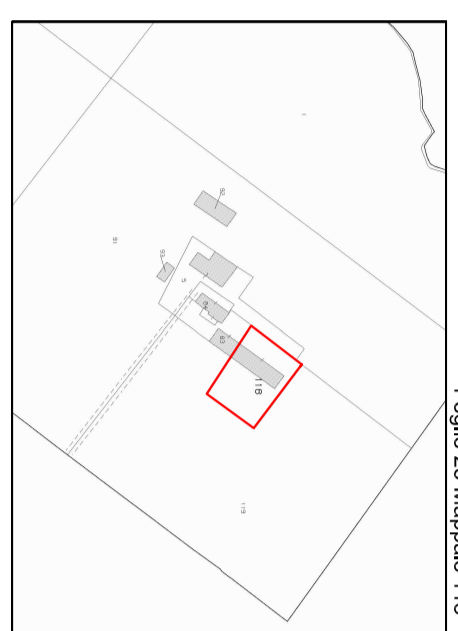

Foglio 25 Mappaale 118

**SISTEMAZIONE ESTERNA ESISTENTE scala 1: 500**

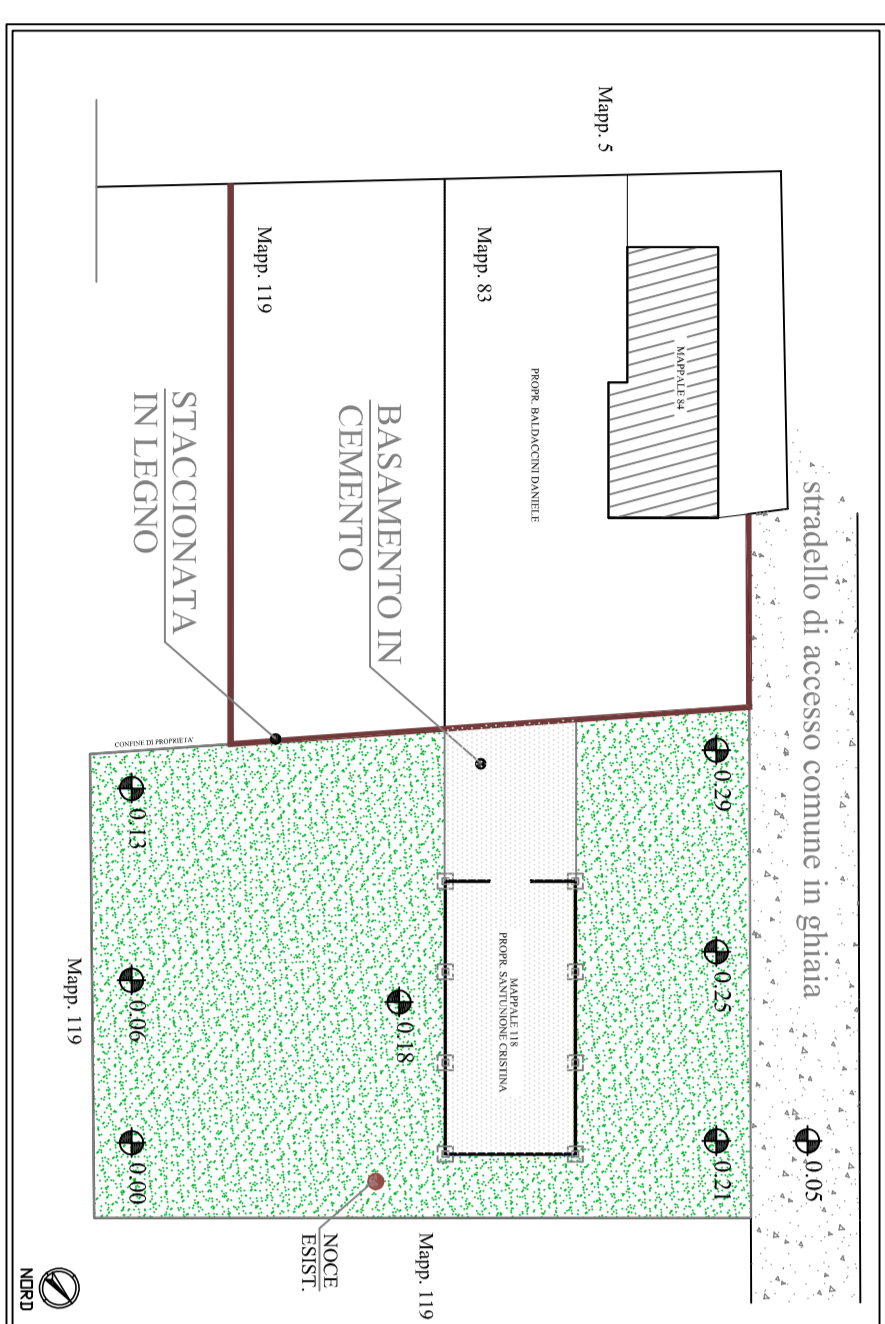

Scala 1:100

STATO DI FATTO

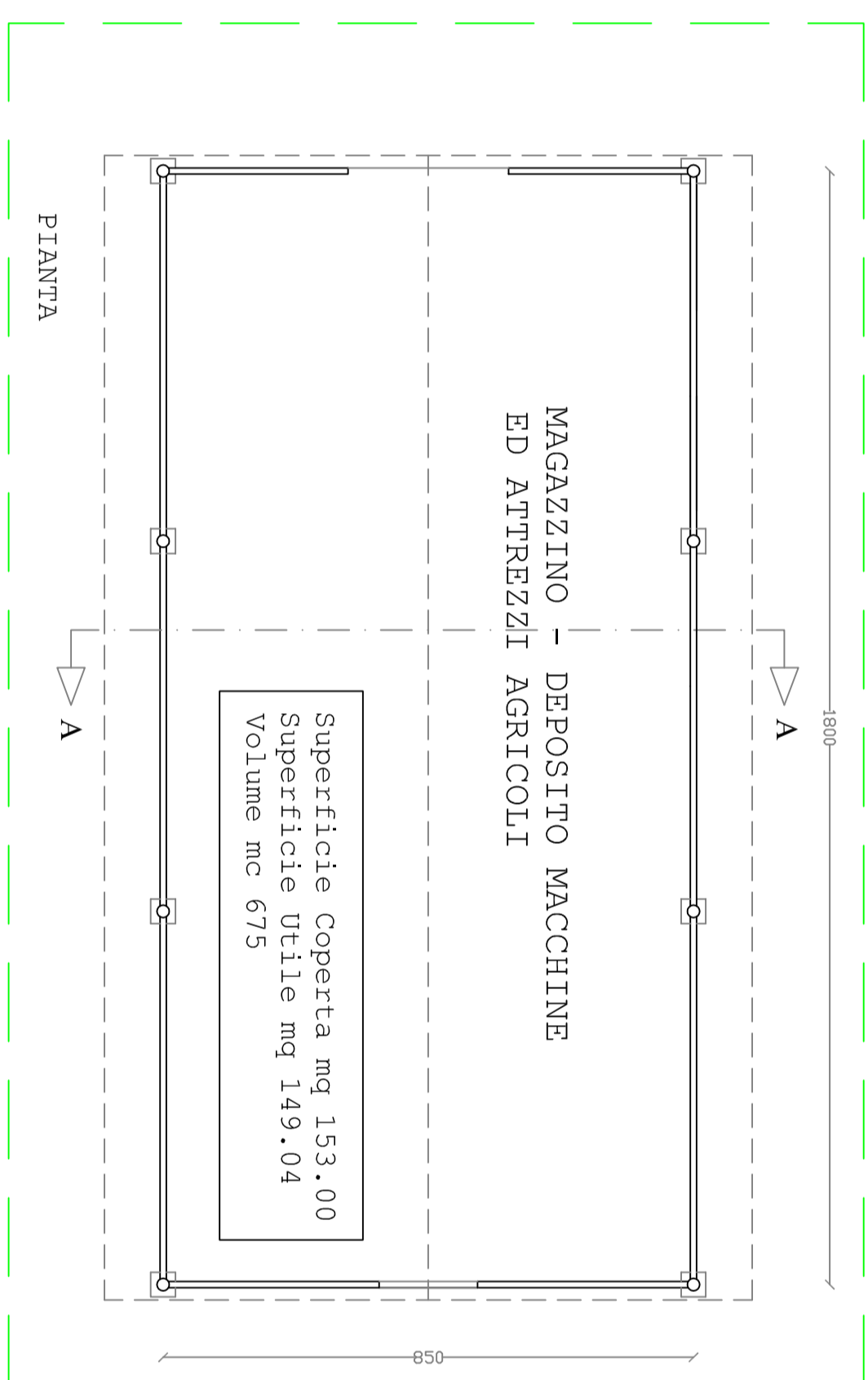

MAGAZZINO - DEPOSITO MACCHINE  
ED ATTREZZI AGRICOLI

Superficie Coperta mq 153,00  
Superficie Utile mq 149,04  
Volume mc 675

capannone danneggiato da nevicata del 06/02/2015  
ORDINANZA INAGIBILITA' N. 14 del 24/02/2015

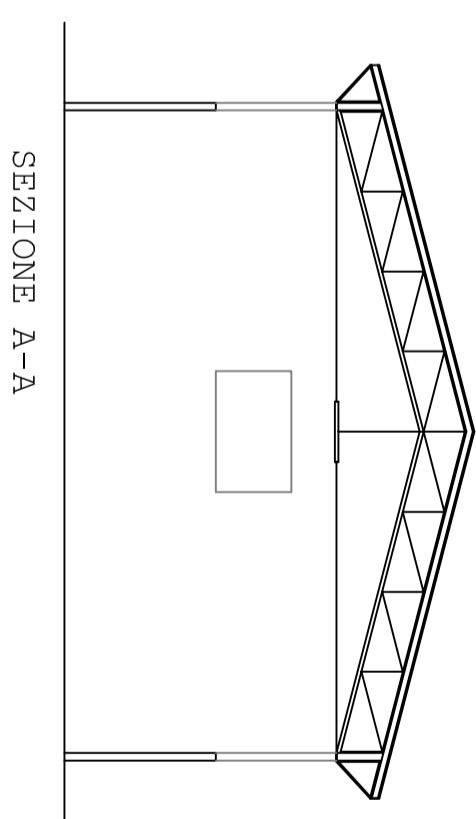

SEZIONE A-A

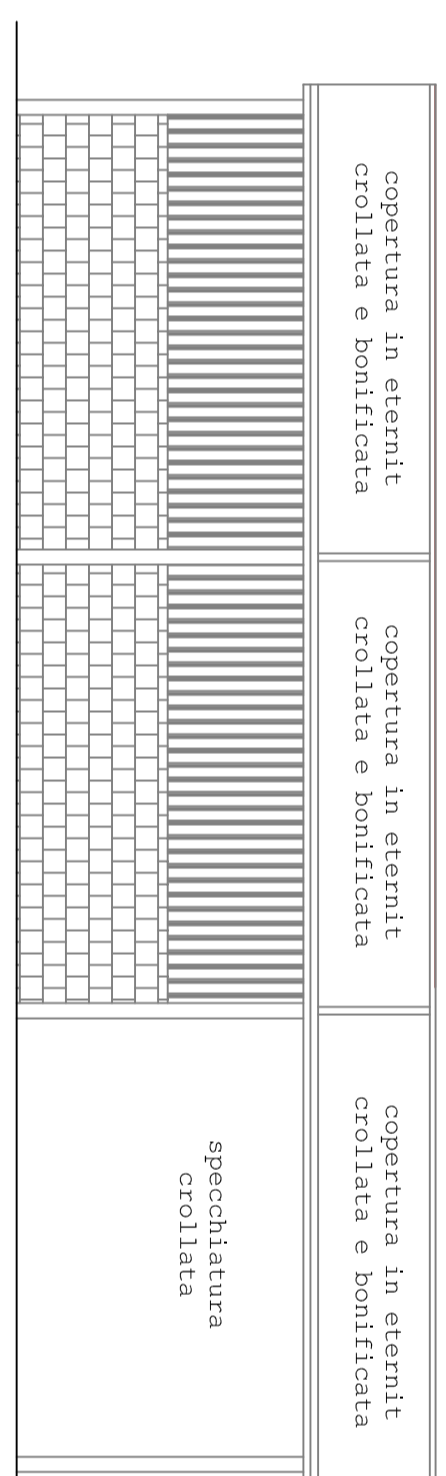

PROSPETTO EST

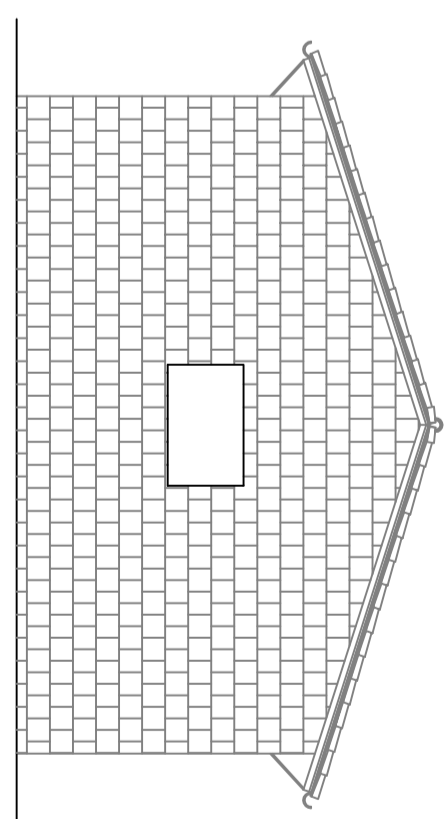

PROSPETTO NORD

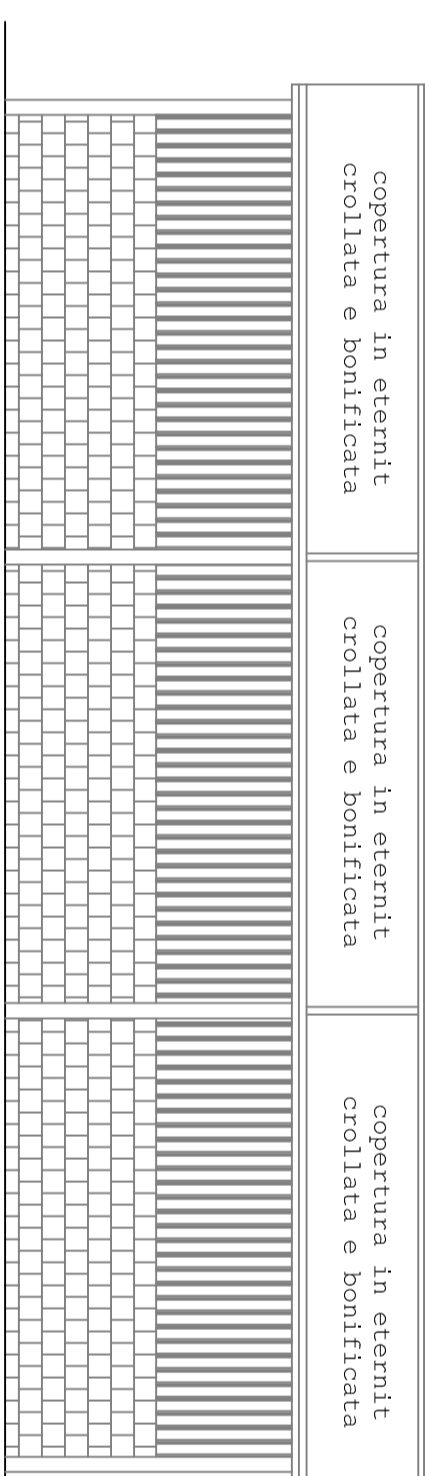

PROSPETTO OVEST

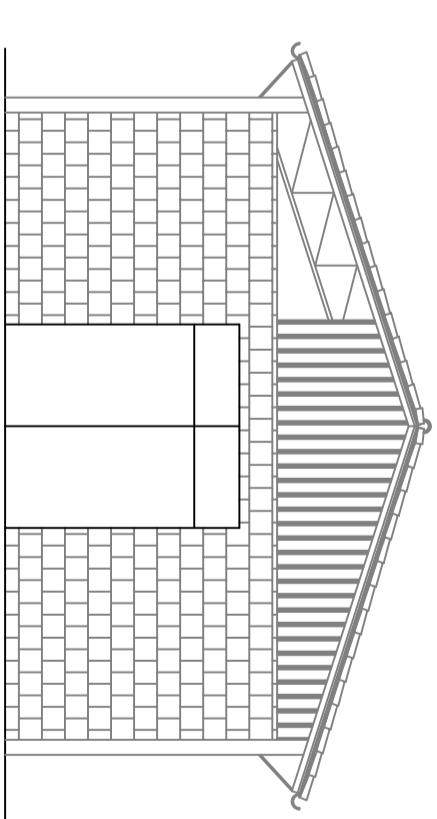

PROSPETTO SUD