

COMUNE DI CASTELVETRO
Provincia di Modena

RISTRUTTURAZIONE DI
CAPANNONE IN VIA PAGLIAROLA PREVIA
DEMOLIZIONE DI FABBRICATO INCONGRUO
CENSITO AL FG. 25 MAPPALE 118
Committente: Sig.ra Santunione Cristina

TAVOLA
1
STATO
DI FATTO

PLANIMETRIA
INQUADRAMENTO
GENERALE

SCALA:
1:200
DATA:
14/02/2019

Il Committente

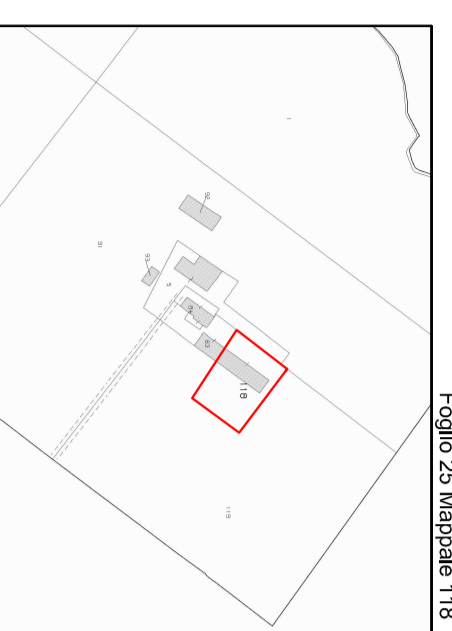
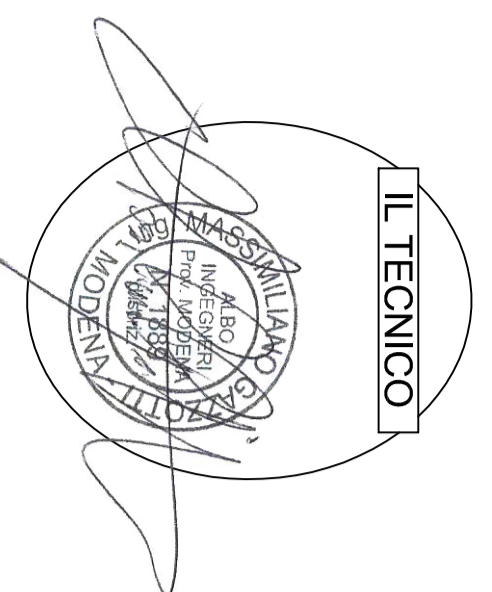

TOMO TECNO INC. AMMINISTRATORI
Via Medaglie d'Oro n. 25, 41124 MODENA
Tel. 059441632 - Fax: 059441635 Cell: +39 059 99006
email: massgazzoni@gmail.com

Elaborato revisionato a seguito richiesta chiarimenti
servizio edilizia prot. 2020 del 29/01/2019

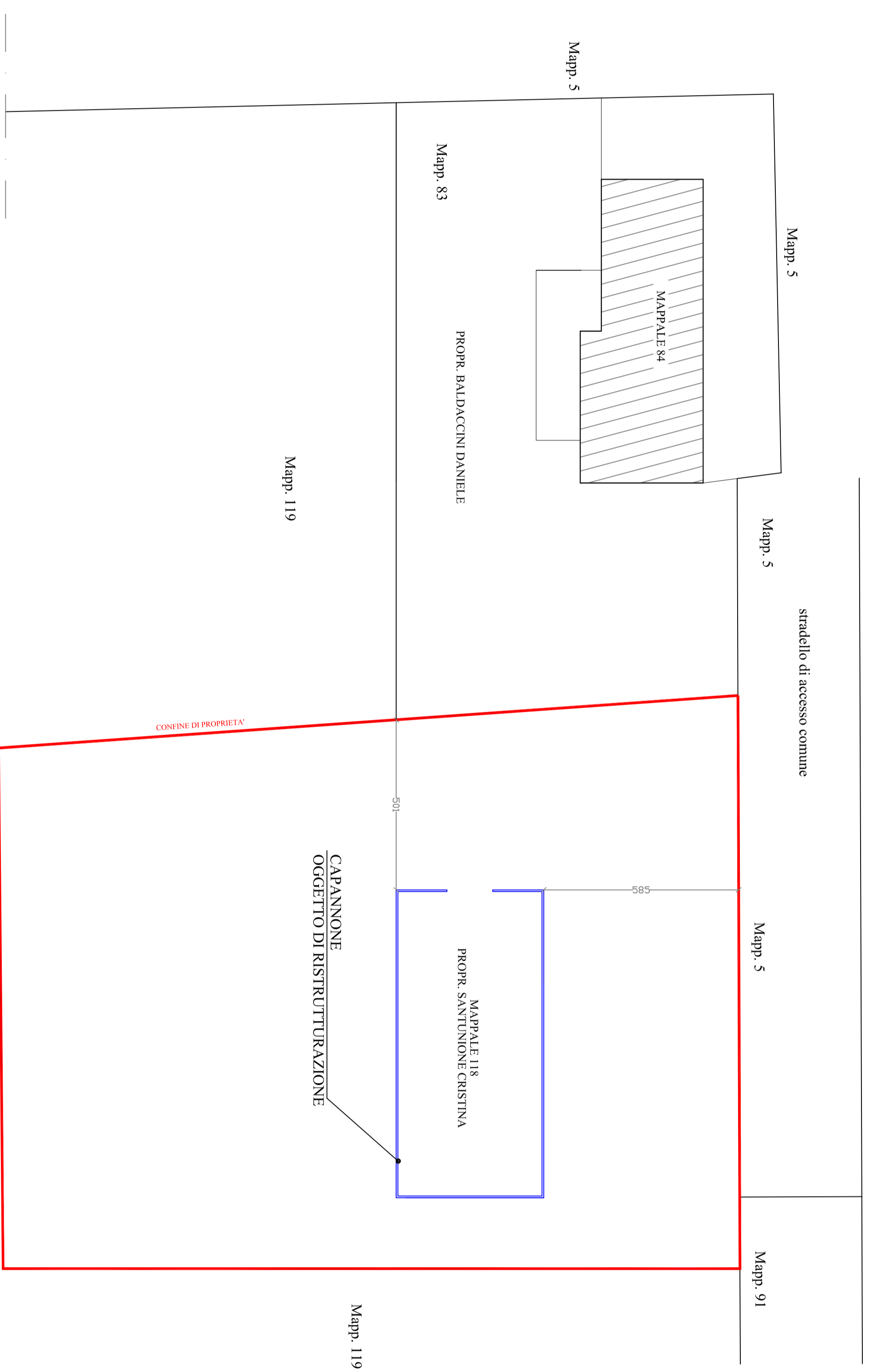

**ESTRATTO DI MAPPA CON INDIVIDUAZIONE MAPPALE DI
PROPRIETA' ED IN CONDIZIONE A SANTUNIONE CRISTINA**

Scala 1:2000

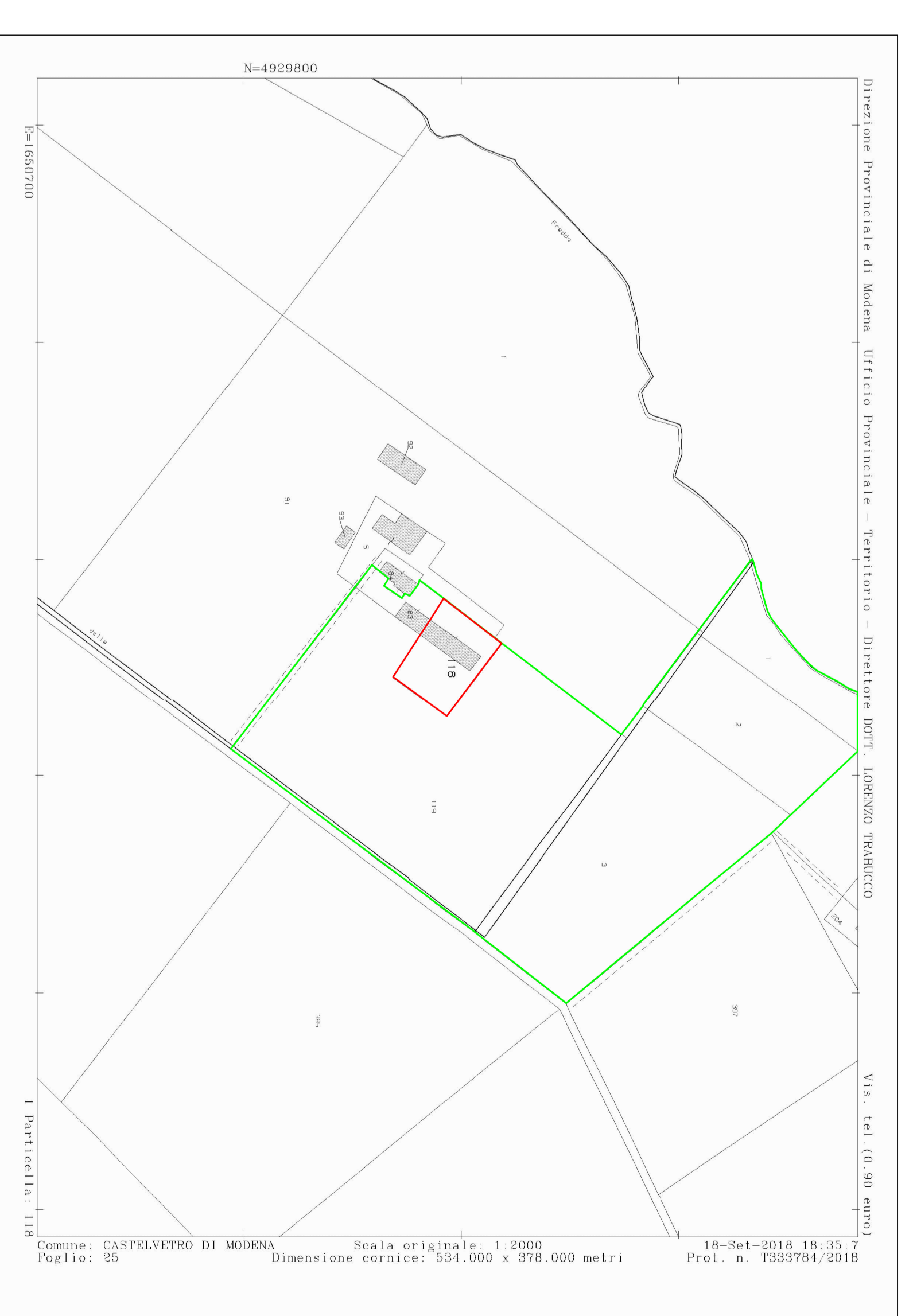

- AREA DI PROPRIETA' SANTUNIONE CRISTINA
- AREA IN CONDIZIONE A SANTUNIONE CRISTINA



Comune: CASTELVETRO DI MODENA
Scala originale: 1:2000
Dimensione cornice: 534.000 x 378.000 metri
18/Set/2018 18:35:18
Foglio: 25
Prot. n. T333784/2018