



COMUNE DI CASTELVETRO DI MODENA

PROGETTO PER L'AMPLIAMENTO E MODIFICHE INTERNE ED ESTERNE, DA REALIZZARE NEL FABBRICATO AD USO RISTORANTE POSTO IN CASTELVETRO, LOCALITA' SOLIGNANO, STRADA STATALE 569 N°76

TAVOLA SINOTTICA PIANTE

DEMOLITO
CONTRUITO

Committente Ditta Utilizzatrice:
CA' BIANCA SRL

Proprietà:
LA TAVERNETTA SRL

TECNICO REDATTORE
Geom. Vincenzo Licata
vincenzo@studioalberti.it

DATA REVISIONE	DATI CATASTALI	SCALA	TAVOLA N°
MAGGIO 2018	Foglio n°5 particella n°77-78-270-271	1:100	9

CALCOLI STRUTTURALI
Studio Dott. Ing. ROBERTO FERRARI
via Baccelli, 44 - 41126 Modena (MO)
@MAIL: ing.ferrari1954@libero.it Tel. 059/24.09.99
@PEC: roberto.ferrari@ingpec.eu Fax. 059/25.00.49

PROGETTO ARCHITETTONICO E DIREZIONE LAVORI
STUDIO ALBERTI
Via R. Carrara 1, 41126 San Damaso (MO) - Tel. 059.468689 - Fax. 059.8672395

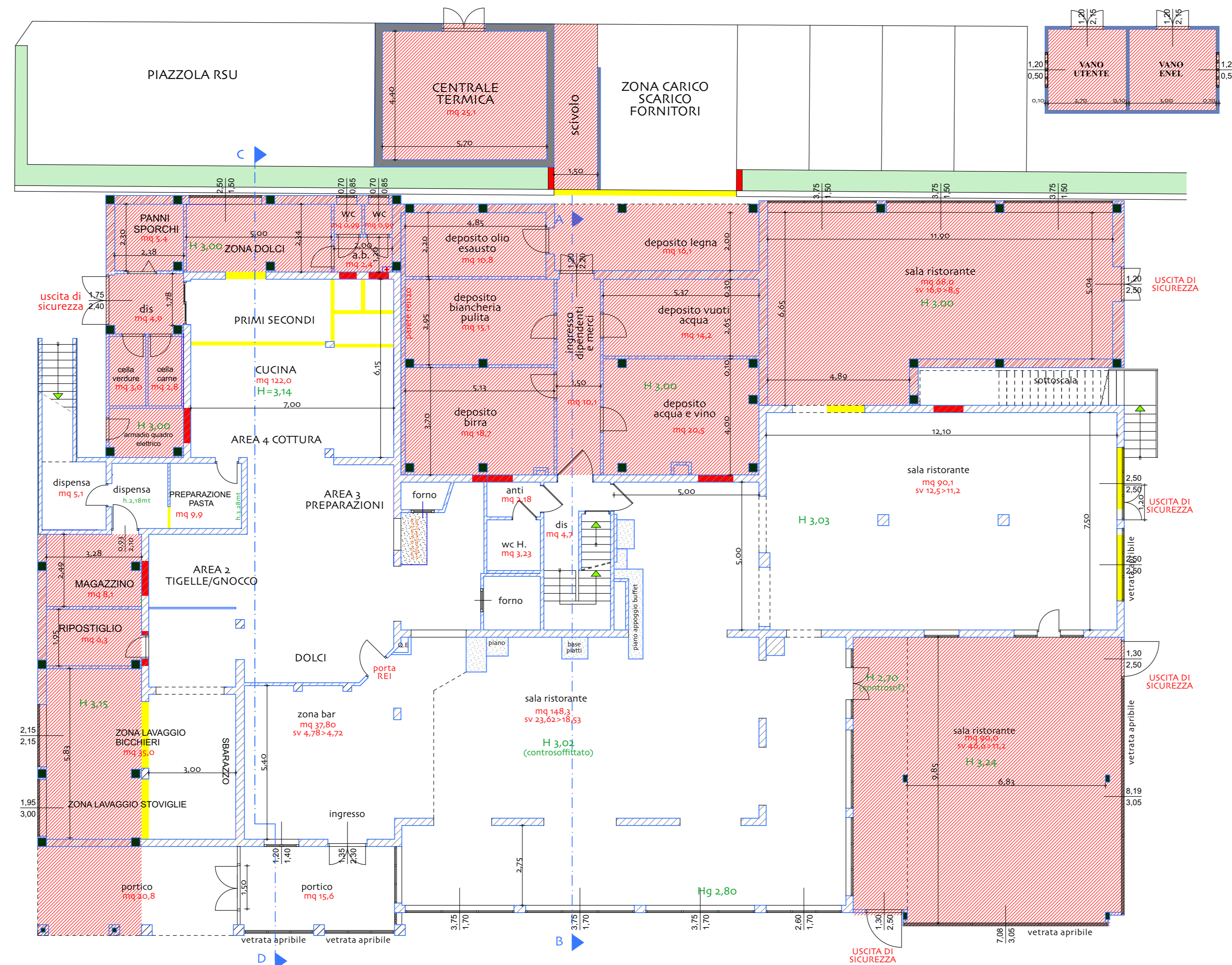

PIANTA PIANO TERRA

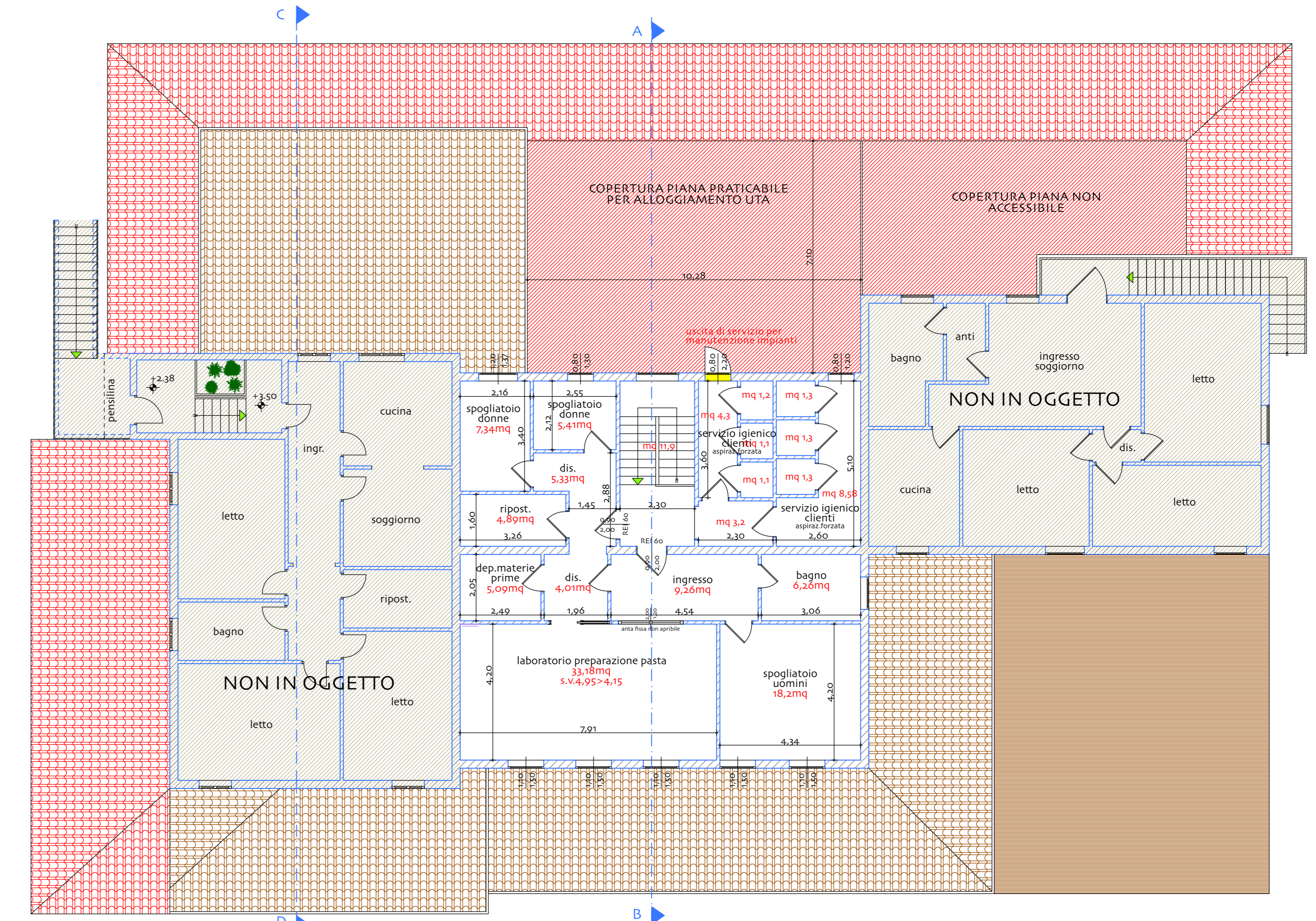

PIANTA PIANO PRIMO
h.2,80mt

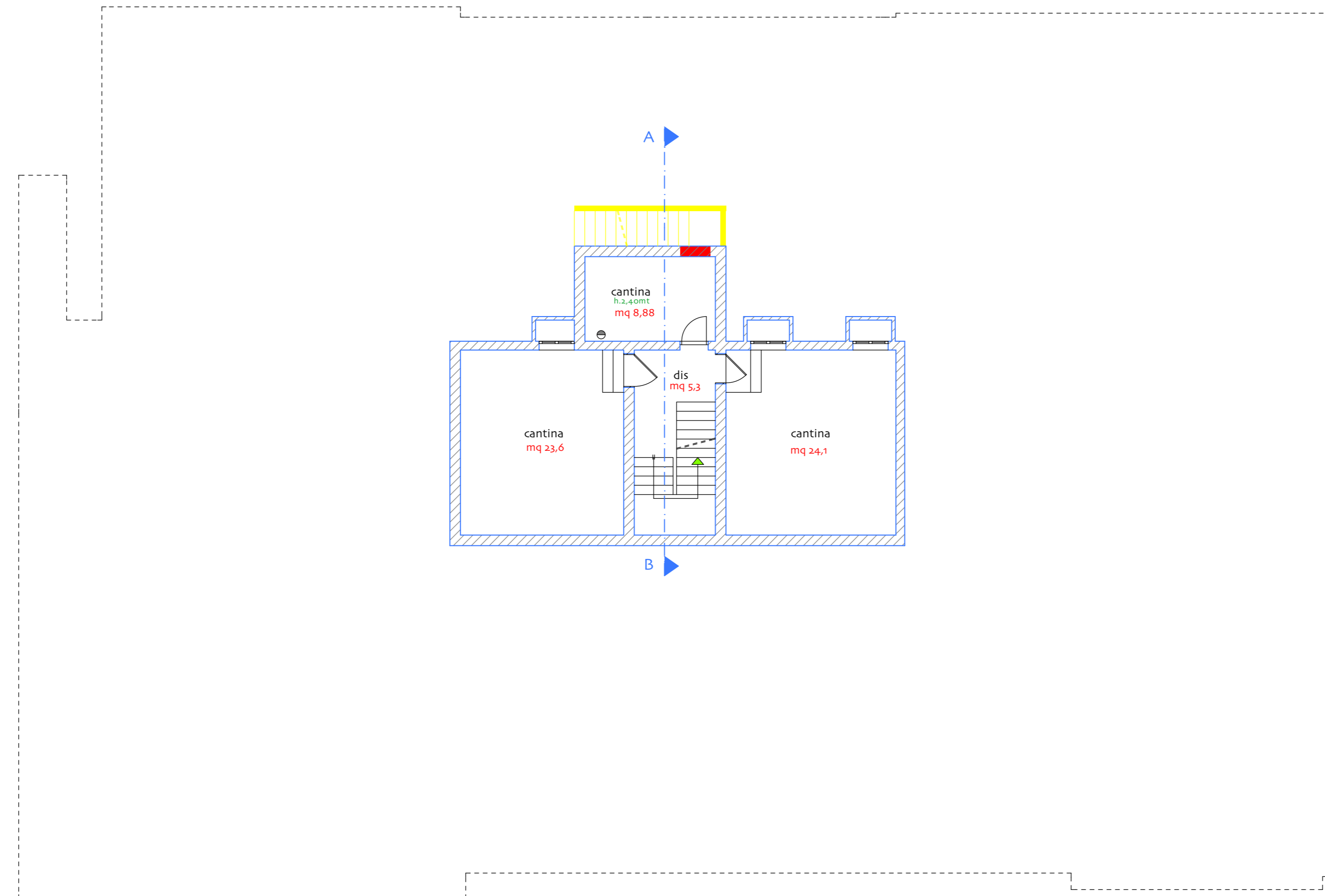

PIANTA PIANO INTERRATO