



COMUNE DI CASTELVETRO DI MODENA

PROGETTO PER L'AMPLIAMENTO E MODIFICHE INTERNE ED ESTERNE, DA REALIZZARE NEL FABBRICATO AD USO RISTORANTE POSTO IN CASTELVETRO, LOCALITA' SOLIGNANO, STRADA STATALE 569 N°76

**CABINA ELETTRICA IN PROGETTO**

Committente Ditta Utilizzatrice:  
**CA' BIANCA SRL**

Proprietà:  
**LA TAVERNETTA SRL**

TECNICO REDATTORE  
**Geom. Vincenzo Licata**  
vincenzo@studioalberti.it

DATA REVISIONE	DATI CATASTALI	SCALA	TAVOLA N°
MAGGIO 2018	foglio n°5 particella n°77-78-270-271	1:50	8

**CALCOLI STRUTTURALI**  
Studio Dott. Ing. **ROBERTO FERRARI**  
via Baccelli, 44 - 41126 Modena (MO)  
@MAIL: ing.ferrari1954@libero.it      Tel. 059/34.09.99  
@PEC: roberto.ferrari4@ingpec.eu      Fax. 059/35.00.49

PROGETTO ARCHITETTONICO E DIREZIONE LAVORI  
**STUDIO ALBERTI**  
Via R. Carriera 1, 41126 San Damaso (MO) - Tel 059.468689 - Fax 059.8672395

PIANTA PIANO TERRA  
h 2,50

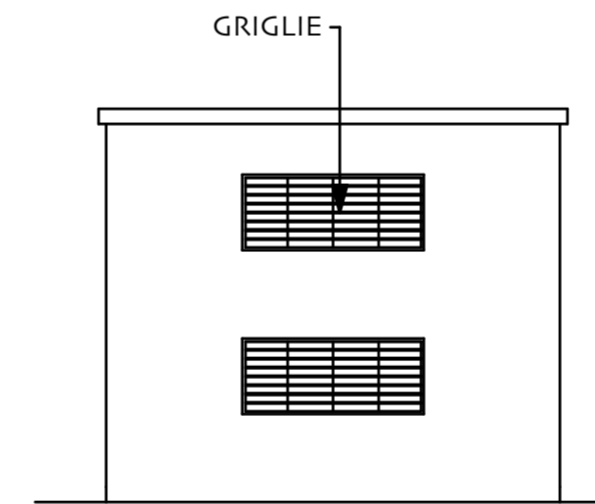
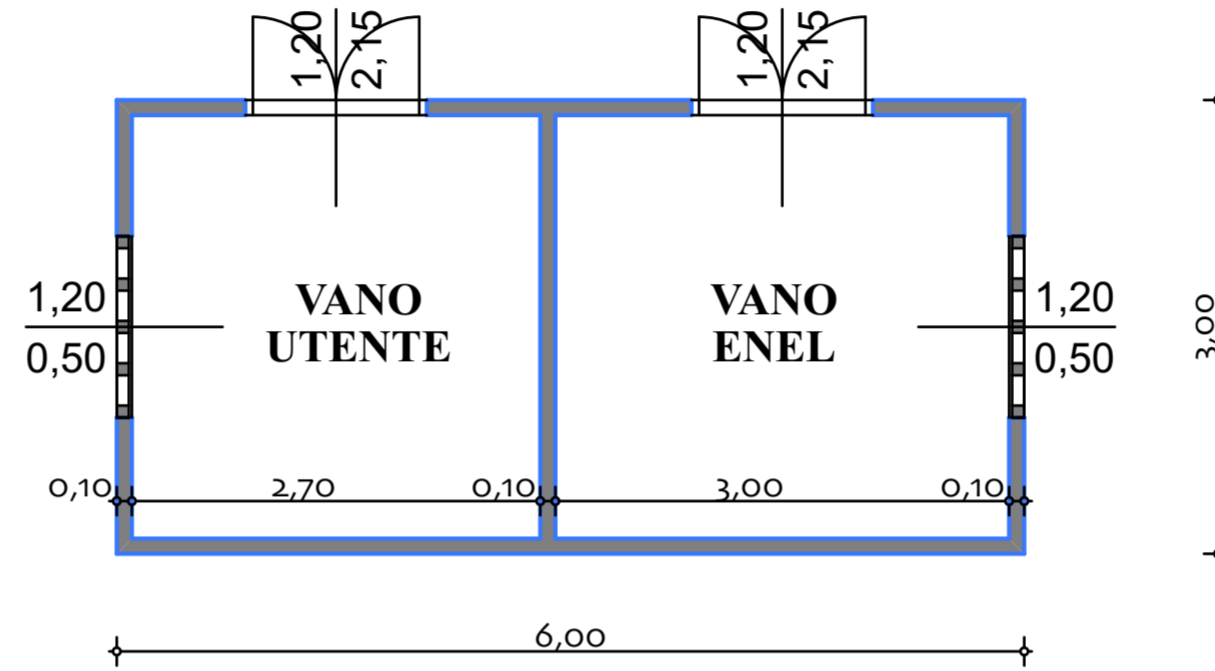

PROSPETTO EST-OVEST

PROSPETTO NORD

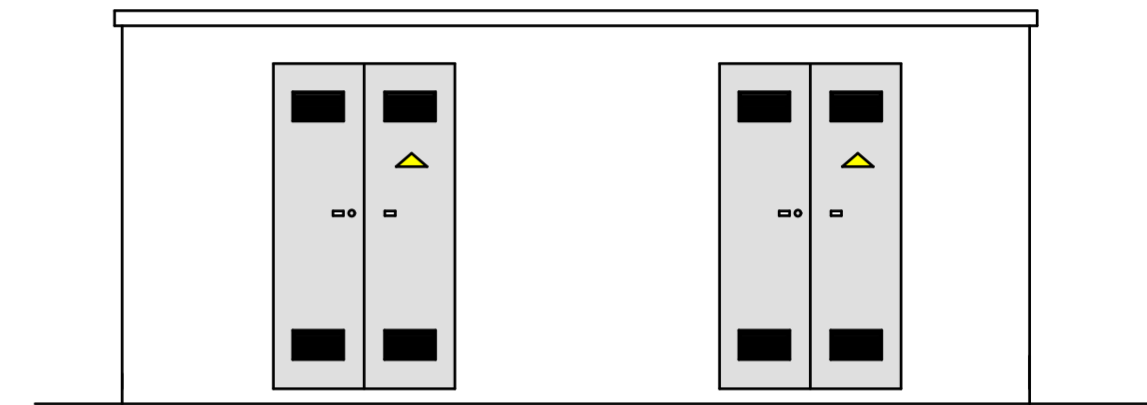

CABINA PREFABBRICATA IN CLS A VISTA

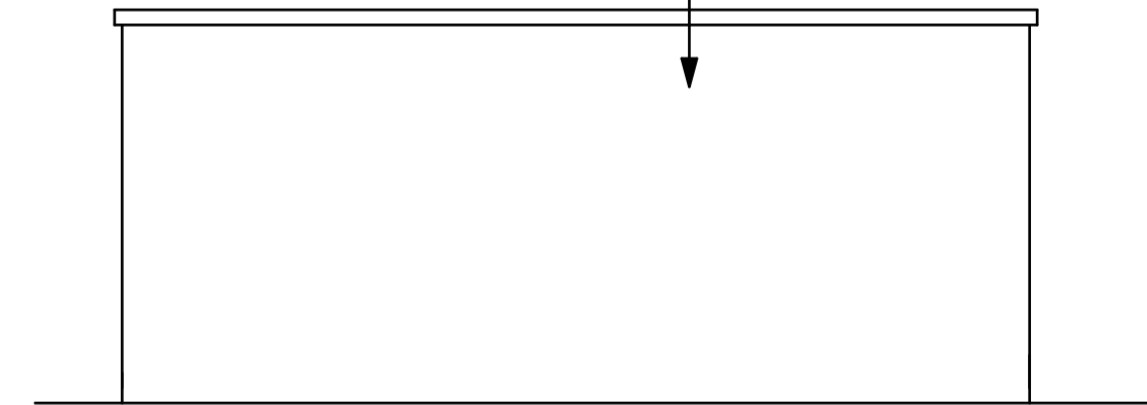

PROSPETTO SUD