



COMUNE DI CASTELVETRO DI MODENA

PROGETTO PER L'AMPLIAMENTO E MODIFICHE INTERNE ED ESTERNE, DA REALIZZARE NEL FABBRICATO AD USO RISTORANTE POSTO IN CASTELVETRO, LOCALITA' SOLIGNANO, STRADA STATALE 569 N°76

CENTRALE TERMICA IN PROGETTO

Committente Ditta Utilizzatrice:
CA' BIANCA SRL

Proprietà:
LA TAVERNETTA SRL

TECNICO REDATTORE
Geom. Vincenzo Licata
vincenzo@studioalberti.it

| DATA REVISIONE | DATI CATASTALI | SCALA | TAVOLA N° |
|----------------|--|-------|-----------|
| MAGGIO 2018 | foglio n°5 particella n°77-78-270-271 | 1:50 | 7 |

CALCOLI STRUTTURALI
Studio Dott. Ing. **ROBERTO FERRARI**
via Baccelli, 44 - 41126 Modena (MO)
@MAIL: ing.ferrari1954@libero.it Tel. 059/34.09.99
@PEC: roberto.ferrari4@ingpec.eu Fax. 059/35.00.49

PROGETTO ARCHITETTONICO E DIREZIONE LAVORI
STUDIO ALBERTI
Via R. Carriera 1, 41126 San Damaso (MO) - Tel 059.468689 - Fax 059.8672395

PIANTA PIANO TERRA

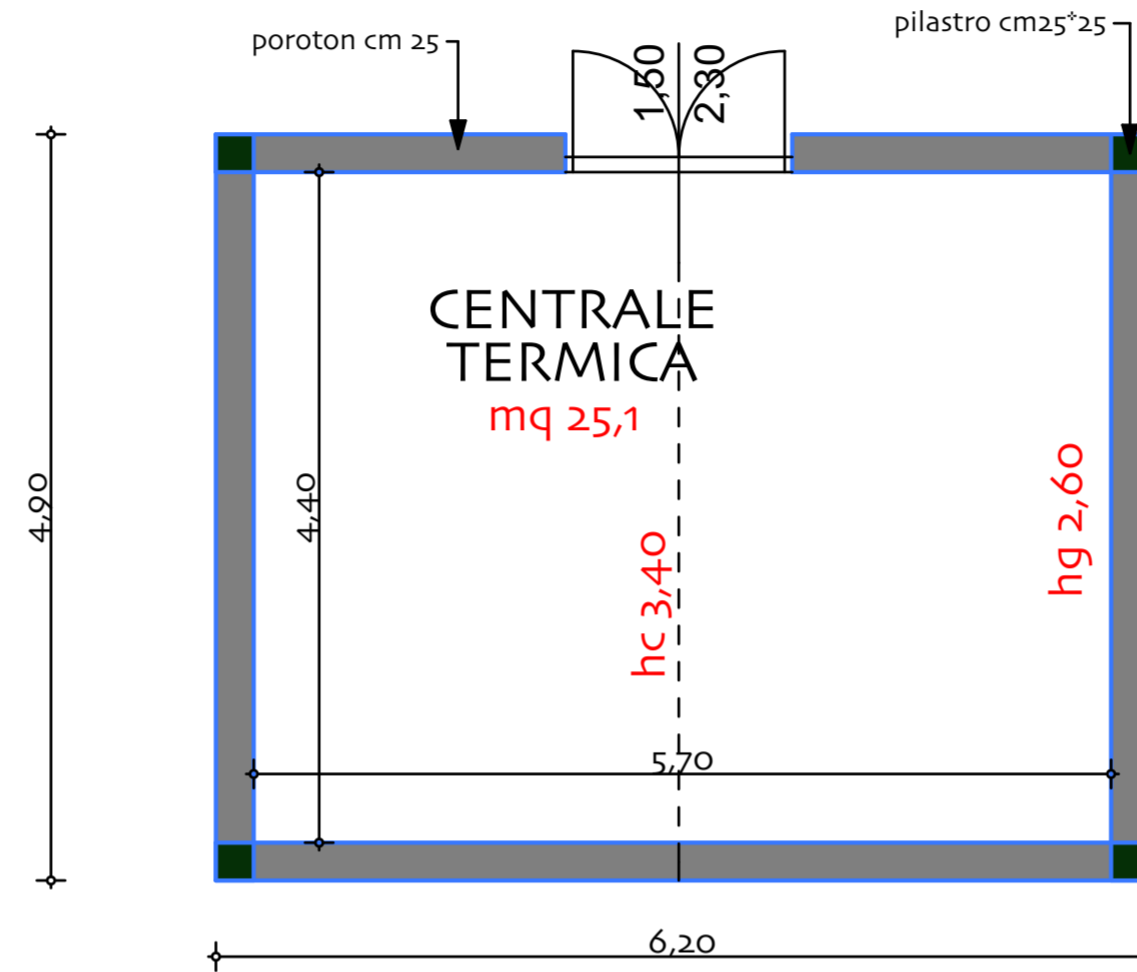

PROSPETTO EST-OVEST

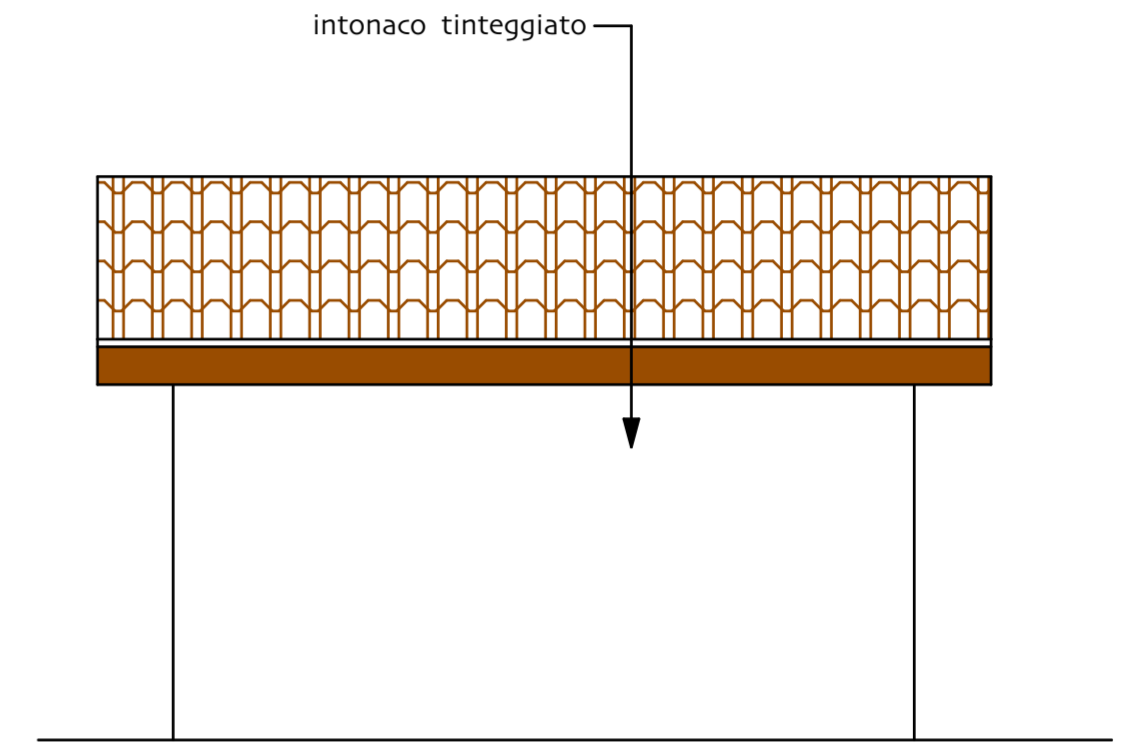

solaio di copertura in latero cemento
manto di copertura in coppi curvi

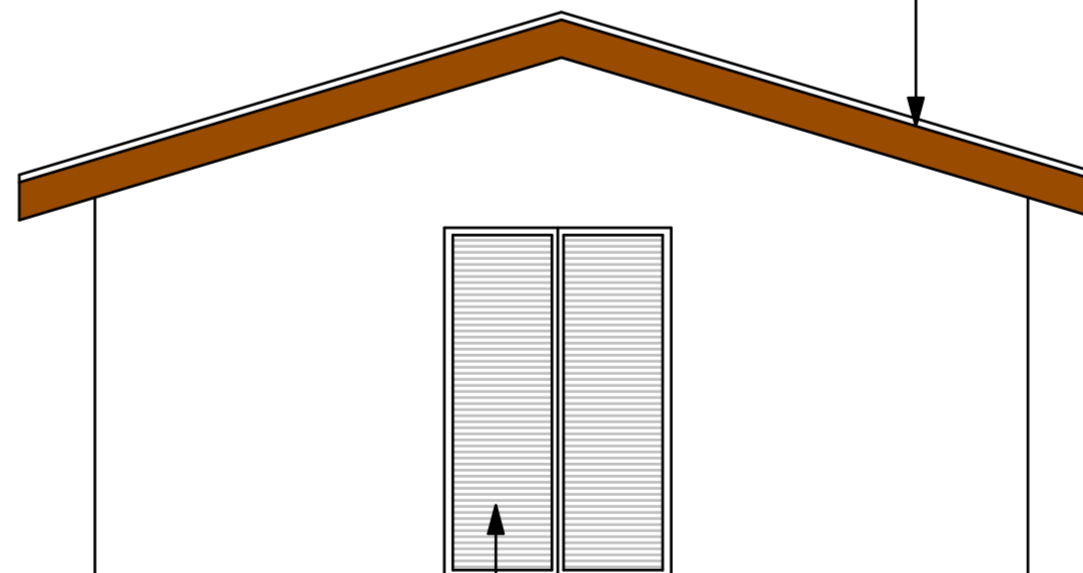

PROSPETTO NORD

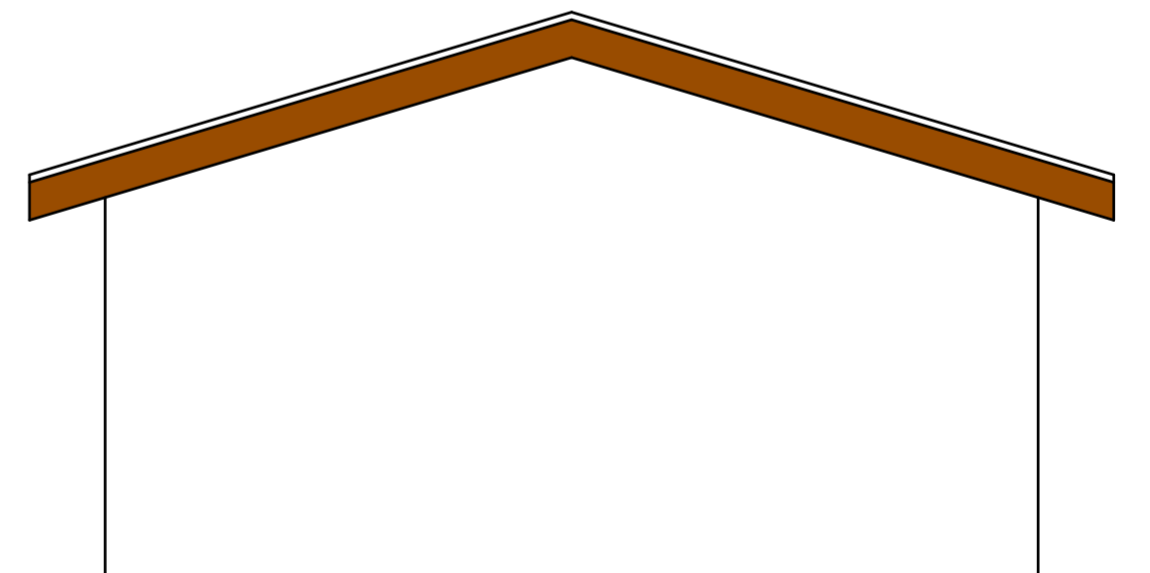

PROSPETTO SUD