



PROGETTO PER L'AMPLIAMENTO E MODIFICHE INTERNE ED ESTERNE, DA REALIZZARE NEL FABBRICATO AD USO RISTORANTE POSTO IN CASTELVETRO, LOCALITA' SOLIGNANO, STRADA STATALE 569 N°76

TAVOLA SINOTTICA PROSPETTI



Committente Ditta Utilizzatrice:
CA' BIANCA SRL

Proprietà:
LA TAVERNETTA SRL

TECNICO REDATTORE
Geom. **Vincenzo Licata**
vincenzo@studioalberti.it

DATA REVISIONE	DATI CATASTALI	SCALA	TAVOLA N°
MAGGIO 2018	folgio n°5 particella n°77-78-270-271	1:100	10

CALCOLI STRUTTURALI
Studio Dott. Ing. **ROBERTO FERRARI**
via Baccelli, 44 - 41126 Modena (MO)
@MAIL: ing.ferrari1954@libero.it Tel. 059/34.09.99
@PEC: roberto.ferrari4@ingpec.eu Fax. 059/35.00.49

PROGETTO ARCHITETTONICO E DIREZIONE LAVORI
STUDIO ALBERTI
Via R. Carriera 1, 41126 San Damaso (MO) - Tel. 059.468689 - Fax. 059.8672395

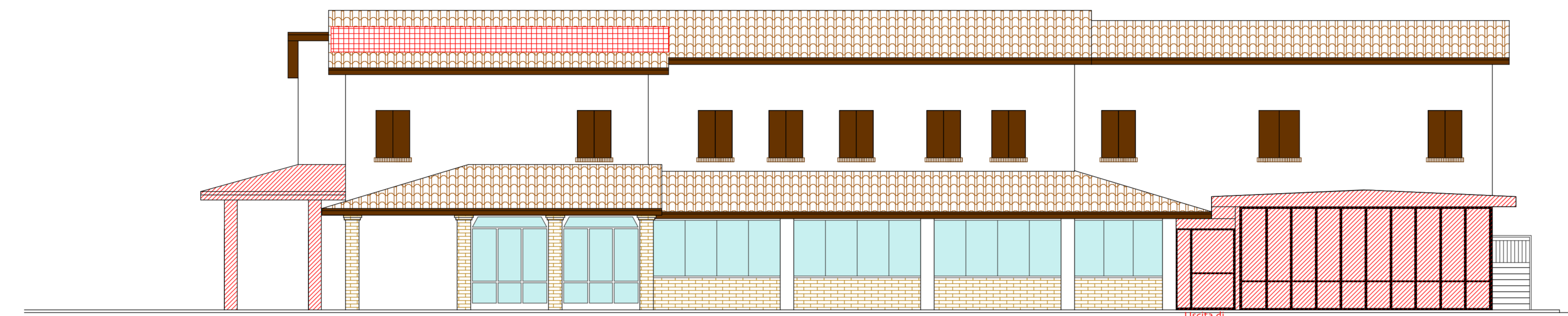

PROSPETTO SUD (FRONTE VIA STATALE)

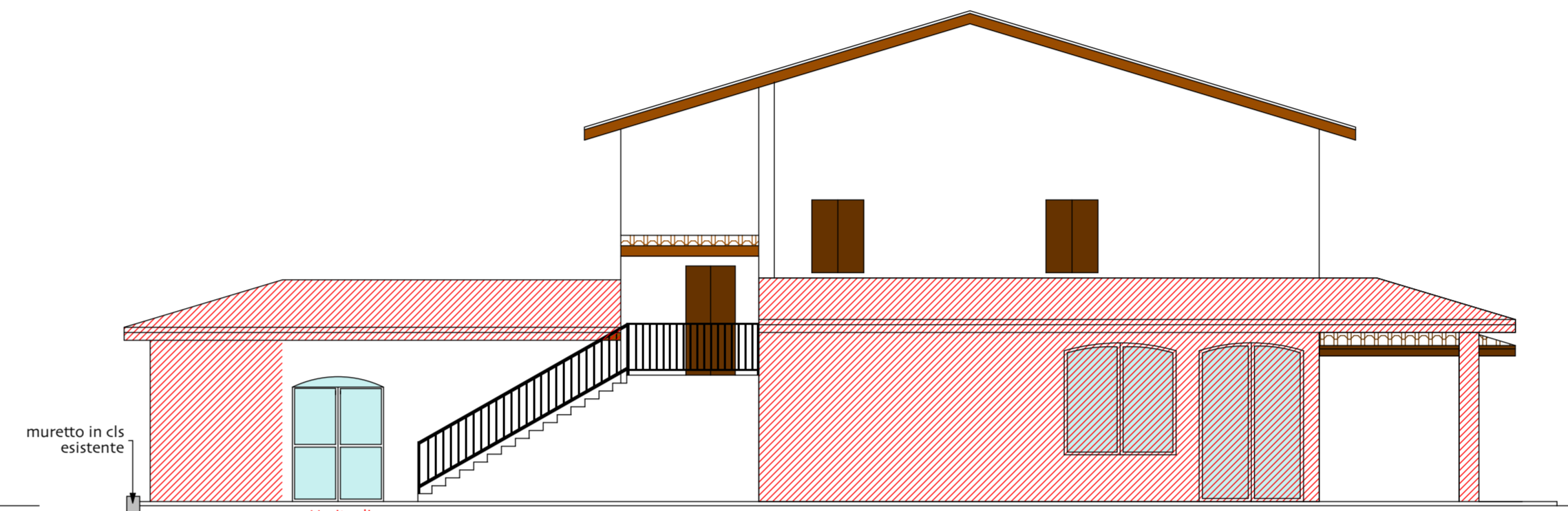

PROSPETTO OVEST

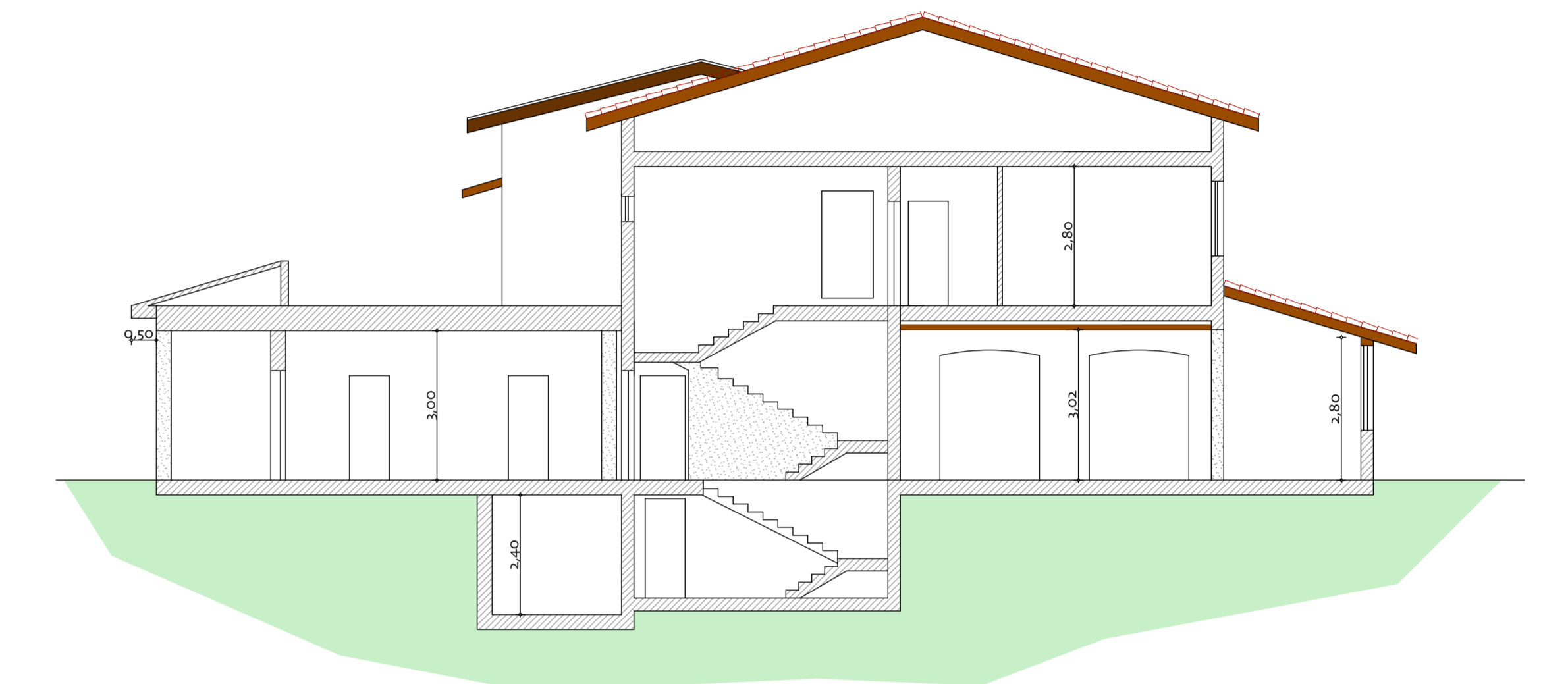

SEZIONE A-B

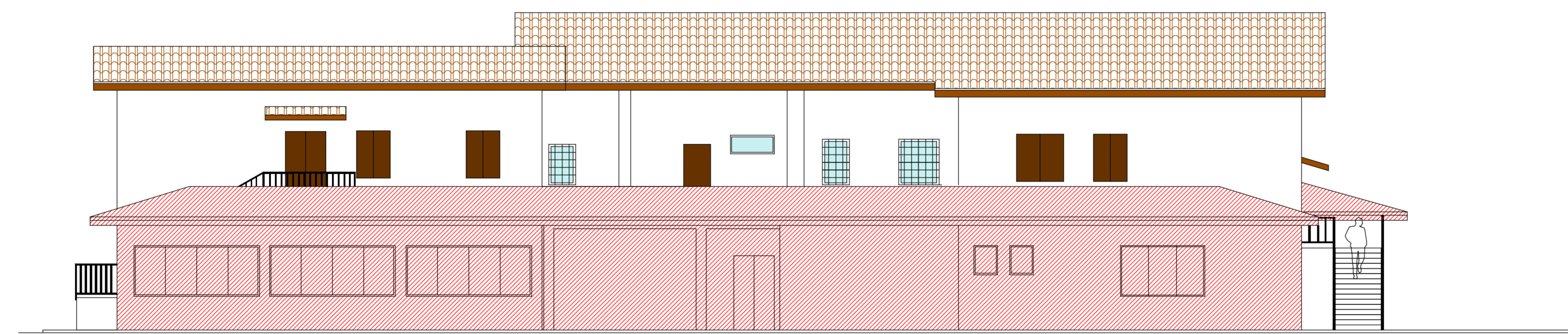

PROSPETTO NORD

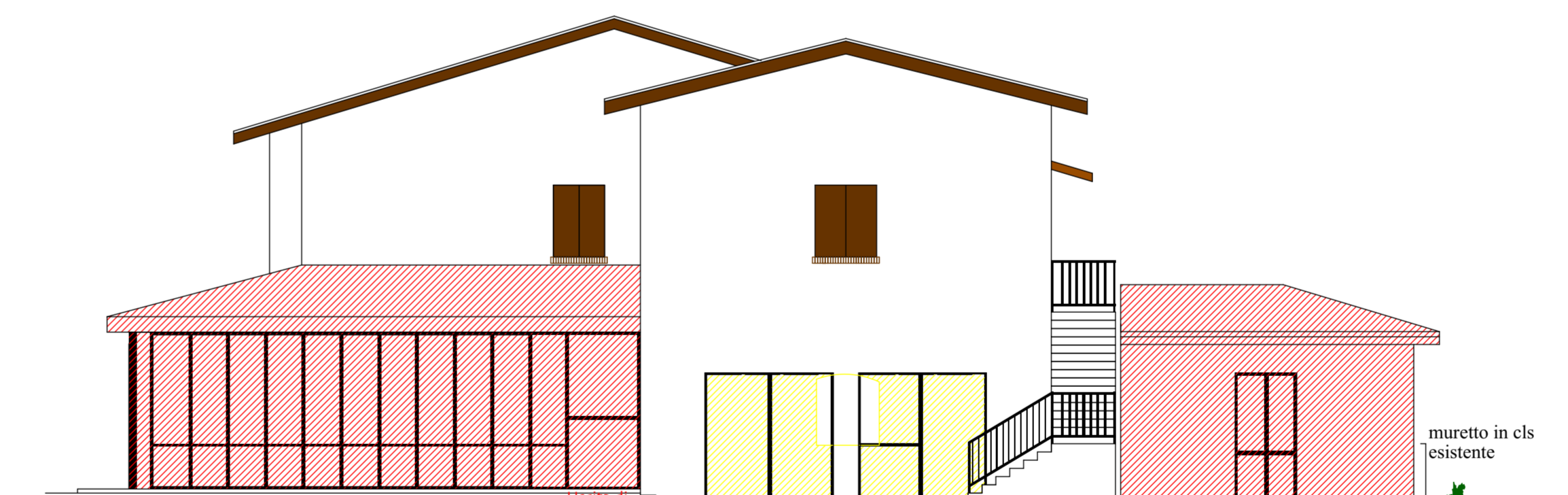

PROSPETTO EST

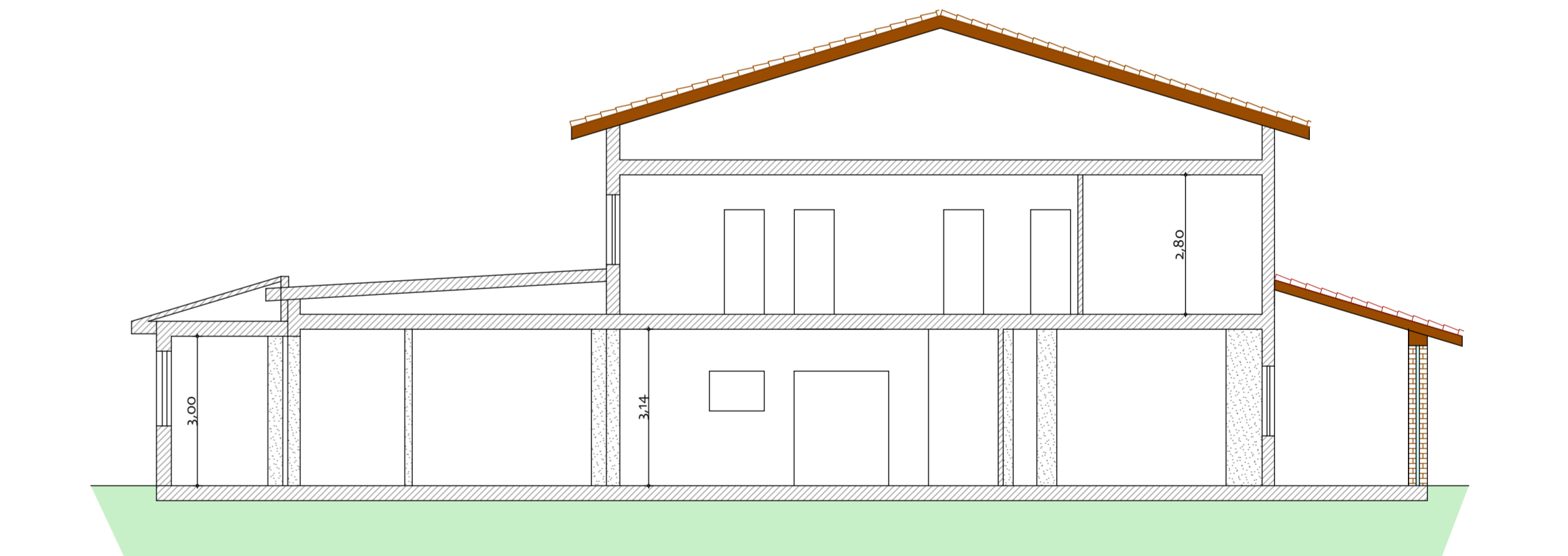

SEZIONE C-D