

COMUNE DI CASTELVETRO DI MODENA
(PROVINCIA DI MODENA)

PROGETTO DI AMPLIAMENTO DI UN FABBRICATO INDUSTRIALE
AL SESTO DELIMIT. P. 4. 85/L.R. 2020085/04 (17/24/2007)
POSTO NEL COMUNE DI CASTELVETRO DI MODENA VIA FAGNOA

PROPRIETA': MARA S.R.L.

CONDUITTORE: DITTA RM S.R.L.

PROGETTISTA: ANICH FRANCESCO ORSOGLO

PAKIBAJIT
STUDIO PROGETTISTI ASSOCIATI
VIA PER SPILAMBERTO N. 1631
41058 VIGNOLA TEL. 059/762699
FAX. 059/5960207 frahe278@gmail.it

LEGE.L1
PANNETTURA GENERALE SC. 1500
CANTIERI E SERVIZI ALLA CLIENTELA
DATA: APRILE 2018
DESIGNER S.C.

TAV. 12

PARTICOLARE BAGNO

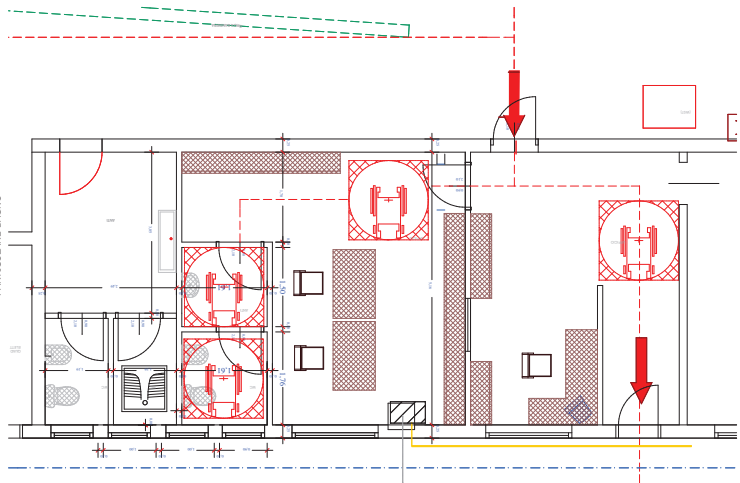

PANNETTURA GENERALE LEGGE 13 SC. 1500

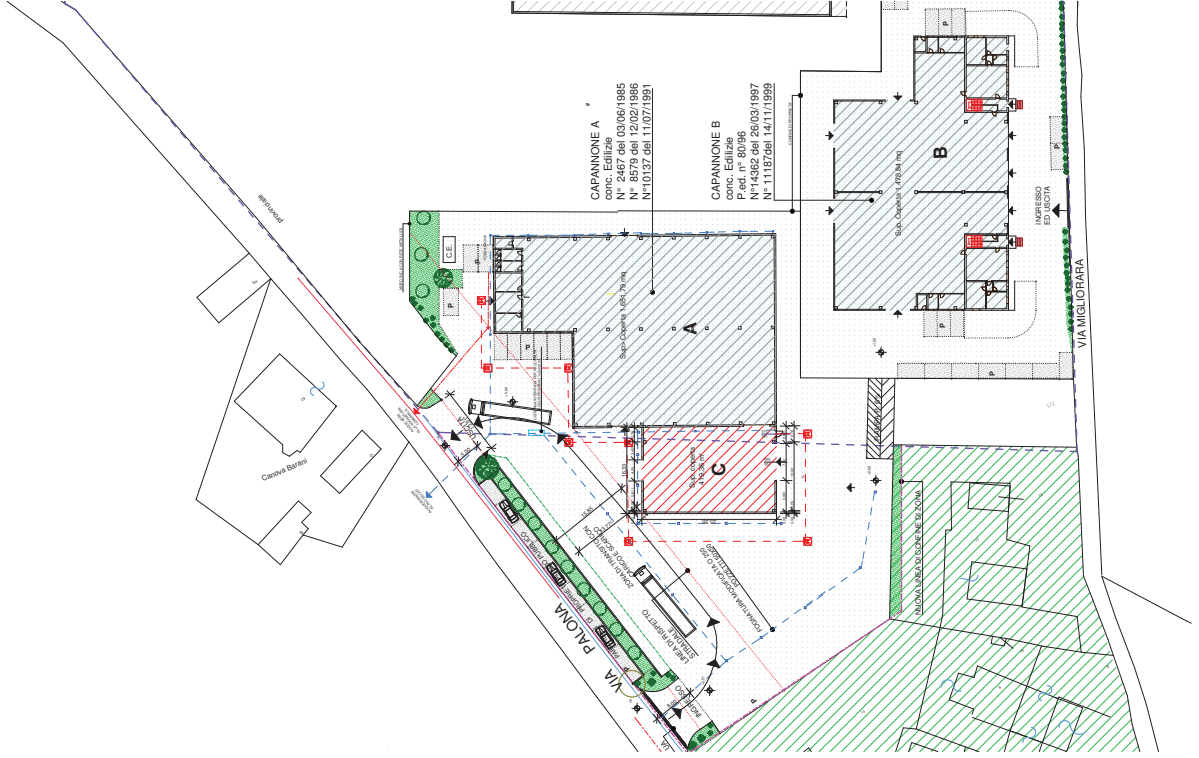

CAPANNONE A
conc. Edilizia 03/05/1985
N° 8579 del 12/02/1986
N°10137 del 11/07/1991

CAPANNONE B
conc. Edilizia
P. ed. n° 80/96
N°14382 del 26/03/1997
N° 11187 del 14/11/1999

PiANO TERZA LEGGE 13 SC. 1500

