

01 - PROFILO ESTERNO LATO OVEST

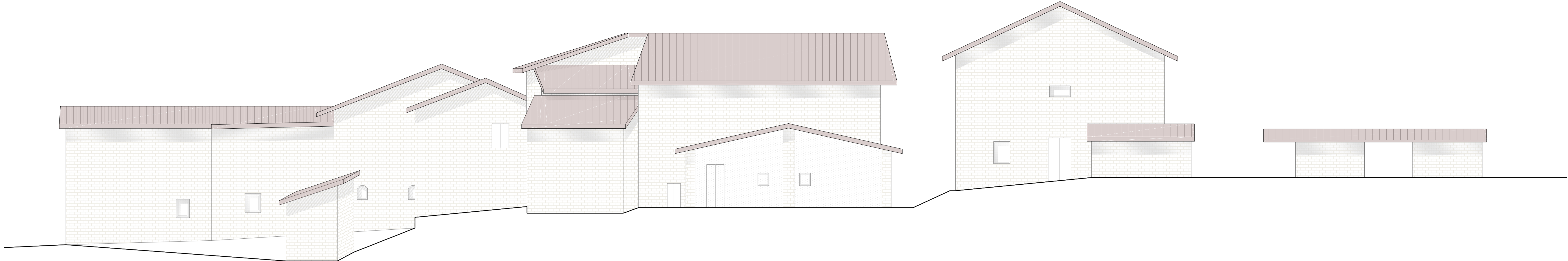

02 - PROFILO INTERNO LATO EST

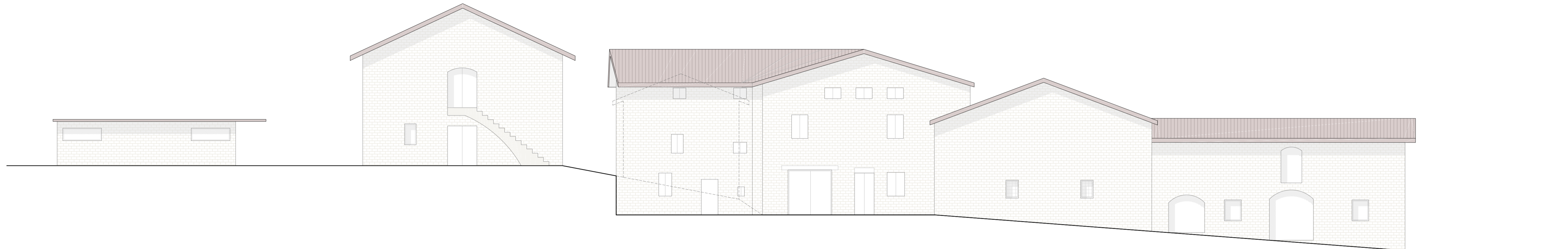

03 - PROFILO ESTERNO LATO EST

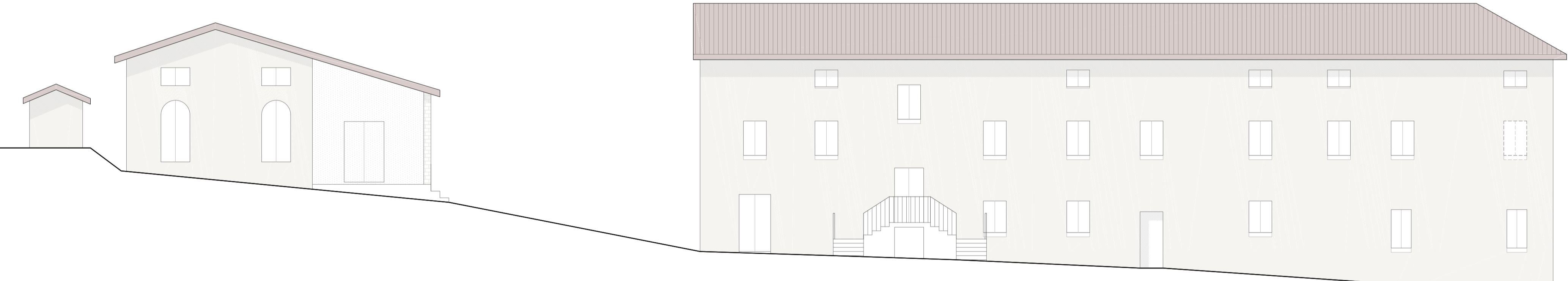

BB' - PROFILO ESTERNO LATO NORD

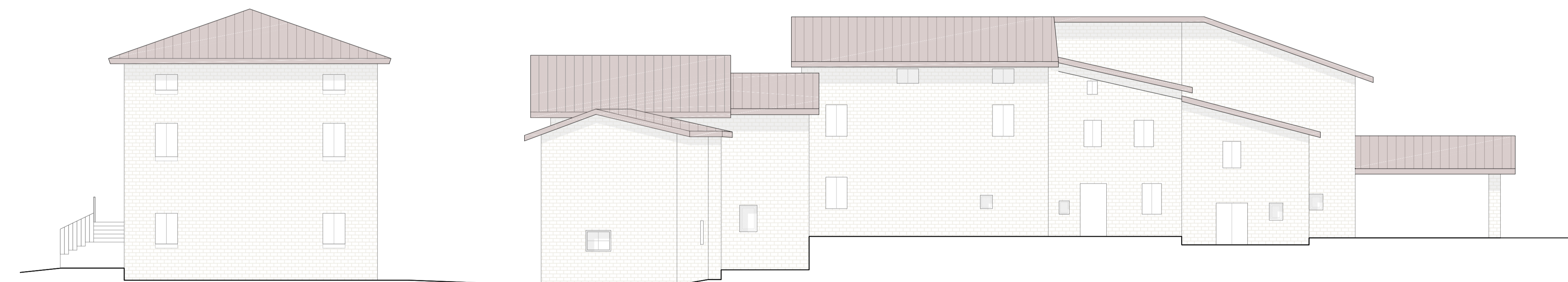

AA' - PROFILO INTERNO LATO SUD

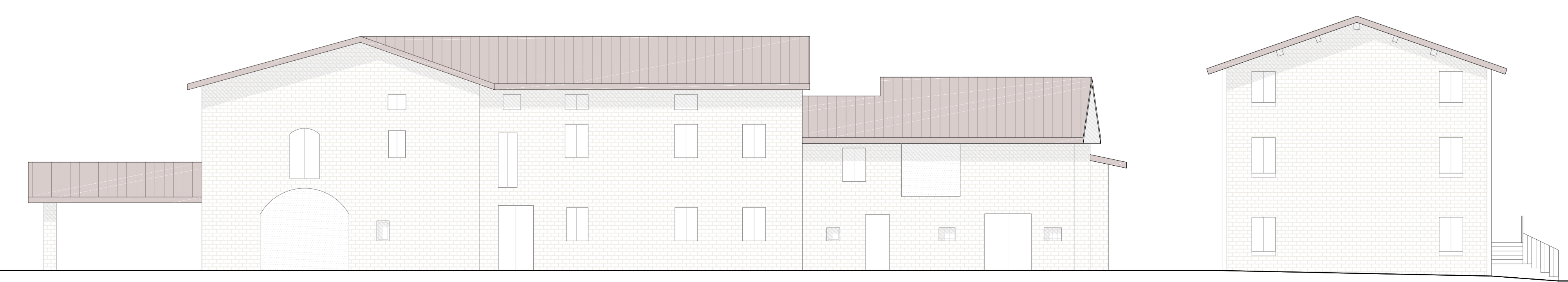

N.B. Vista la situazione di crolli, di pericolo e la presenza della vegetazione spontanea che ricopre i ruderi, si sono assunti come dati di partenza per la redazione dello Stato di Fatto le immagini fotografiche ed i precedenti rilievi forniti dalla proprietà.

COMUNE DI CASTELVETRO DI MODENA
LA SABATINA
PIANO DI RECUPERO DI INIZIATIVA PRIVATA AI SENSI DELLA LEGGE 457/78

COMMITTENTE: **Bettelli Patrizia**
Via Migliorata
41014 Castelvetro di Modena

PROGETTO URBANISTICO E ARCHITETTONICO:
aTEAM Progetti Sostenibili
Arch. Lucia Bursi
Via Torre 5 - 41121 Modena
email: info@ateamprogetti.com
tel. +39 059 7114689

La Sabatina srl
Via Fiandra 8
41014 Castelvetro di Modena

INQUADRAMENTO:

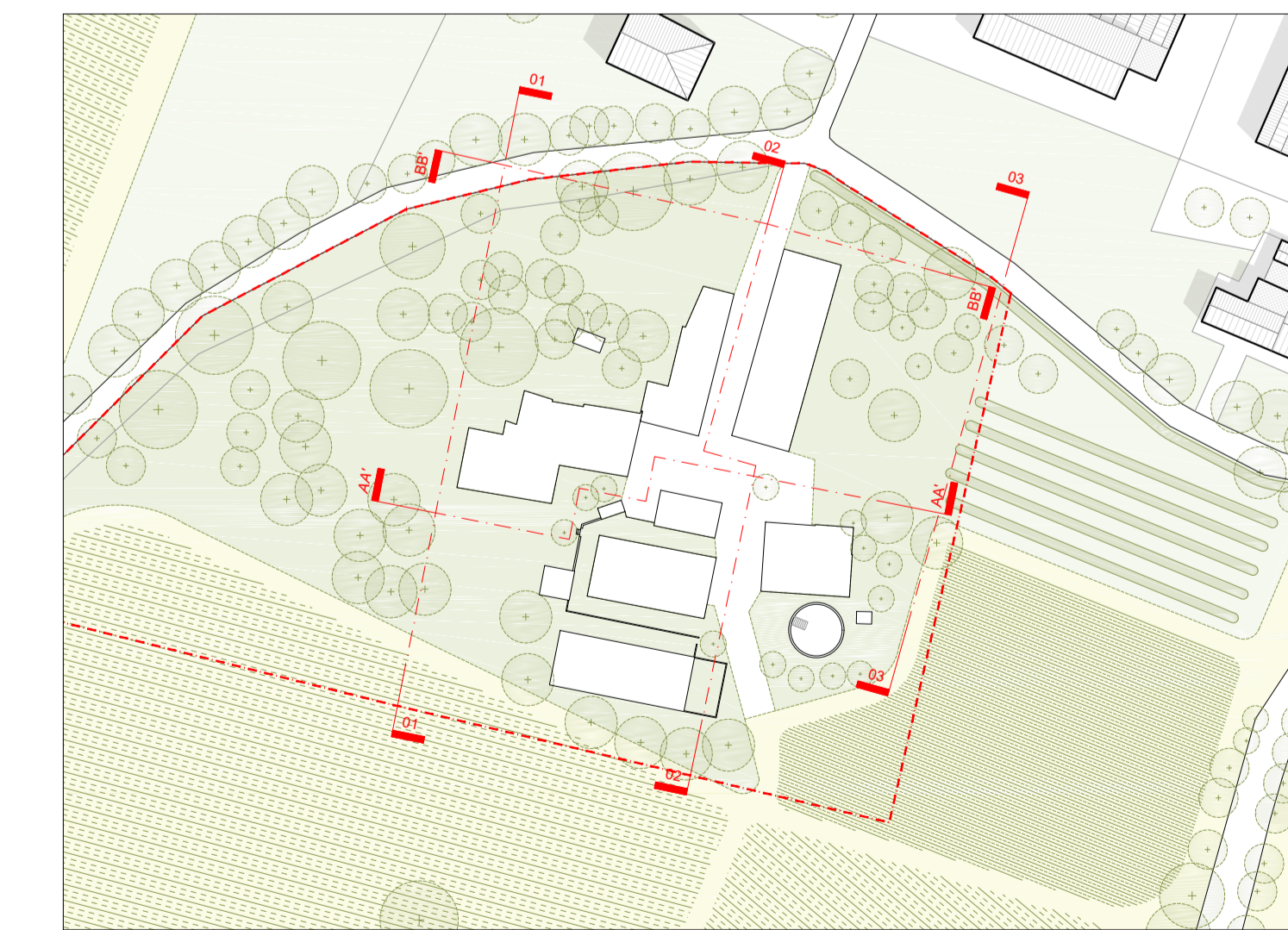

NOME FILE: SAB_PDR_T07.dwg	ELABORATO DA: LB	APPROVATO DA:	OGGETTO: Piano di recupero "La Sabatina"
CARTELLA:	PROTOCOLLO: 142.A	TITOLO ELABORATO: Stato di fatto - Prospetti ambientali	
REV. DATA NOTE		CODICE ELABORATO: SAB_PDR_T07	
COLLABORATORI: Elena Flocchi	Giacomo Ramini	SCALA: 1:100	DATA: 11/12/2020