

COMUNE DI CASTELVETRO DI MODENA
PROVINCIA DI MODENA

DEMOLIZIONE E RICOSTRUZIONE DI FABBRICATO RURALE
PROGETTO PRELIMINARE DELLE STRUTTURE

Ubicazione: via Sinistra Guerro n.124

STUDIO TECNICO D'INGEGNERIA
DOTT. ING. CARLO TRIACCA

Via A. Barbacci n.33 - 40139 Bologna - Tfax 051.532552 - cell. 338.4868296 e-mail: ingcarlotriacca@gmail.com - C.F.
TRCCRL72L04A944T - P.I. 02625011206

Committente/proprietario:

ROSIGNOLI ESTER E ZANELLA MAURIZIO

Il progettista delle strutture:

Ing. CARLO TRIACCA

Via A. Barbacci n.33 40139 Bologna
cell. 338.4868296

Il progettista architettonico:

STUDIO TECNICO ASSOCIATO
TORREGGIANI & VENTURELLI

DESCRIZIONE DELLE MODIFICHE

01
02
03
04
05
06
07
08

C.Q. PROGETTO

approvato:
controllato:
disegnato:
file:

nome file

INDICE MODIFICHE

01 04 07
02 05 08
03 06 09

SCALA:

Cfr. Tavola

TITOLO ELABORATO:

PROGETTAZIONE PRELIMINARE
STRUTTURALE (MUR A1-D1 campo B2)

tavola:

ST.U

data:

05/2017

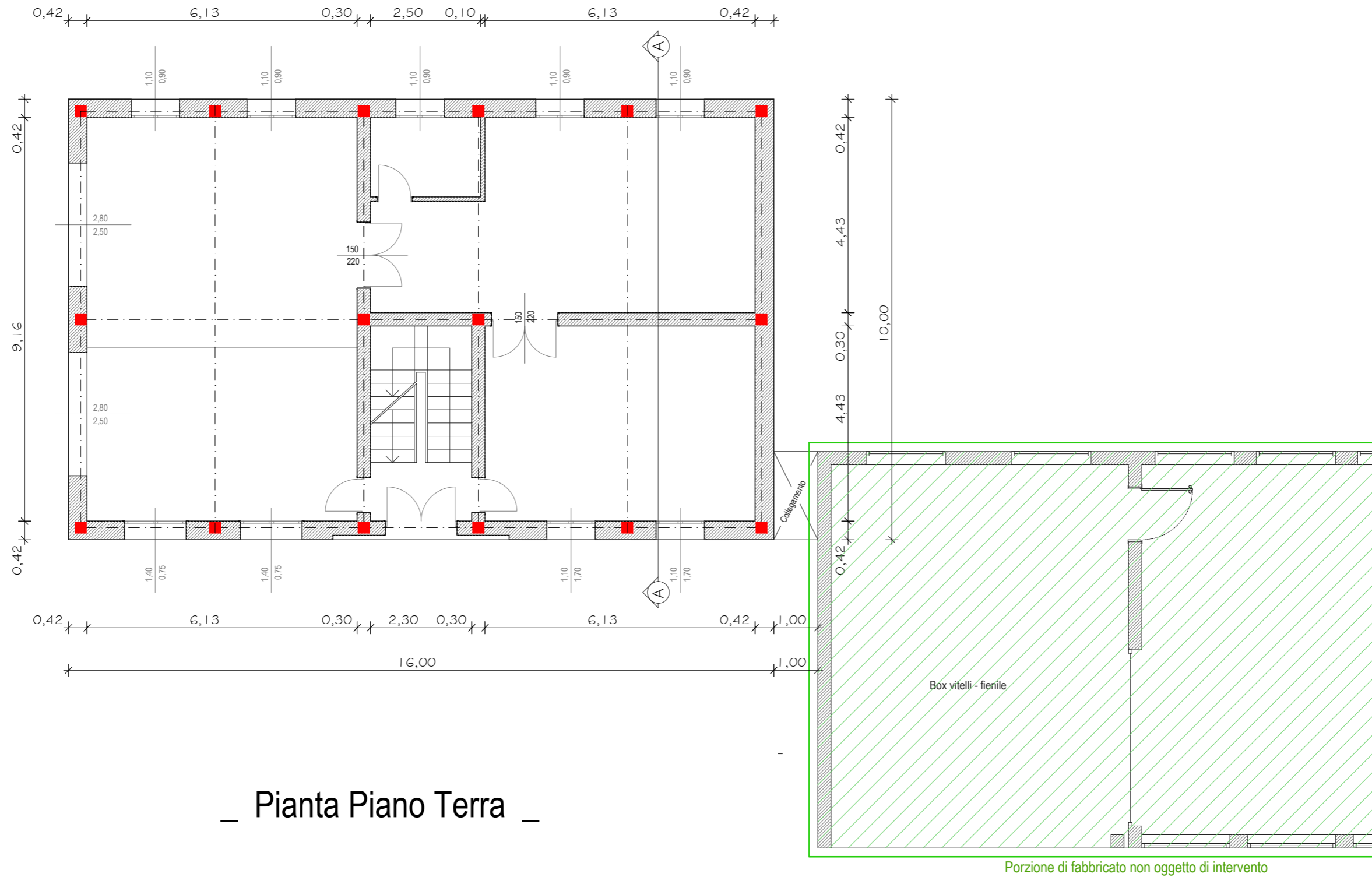

_ Pianta Piano Terra _

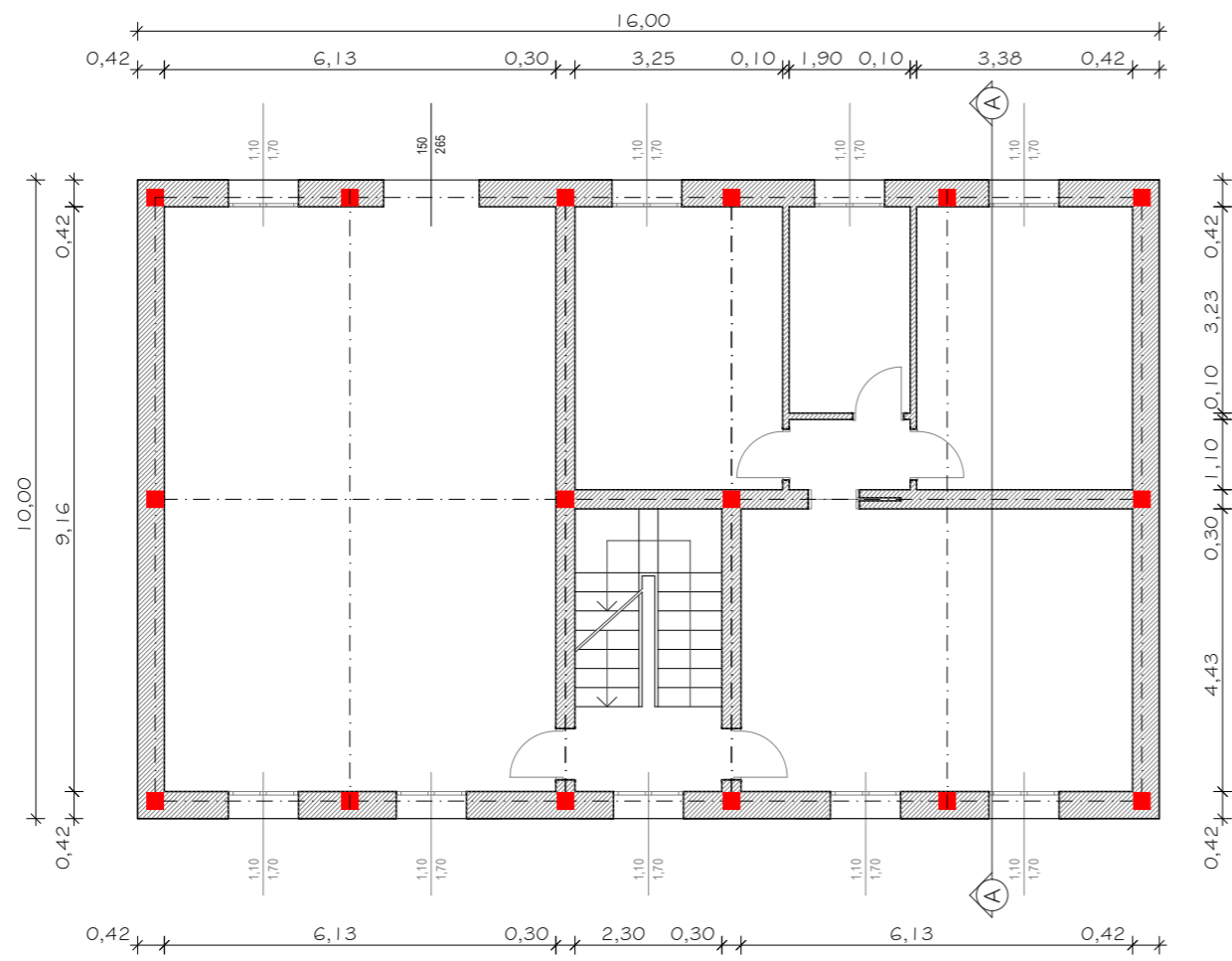

_ Pianta Piano Primo _

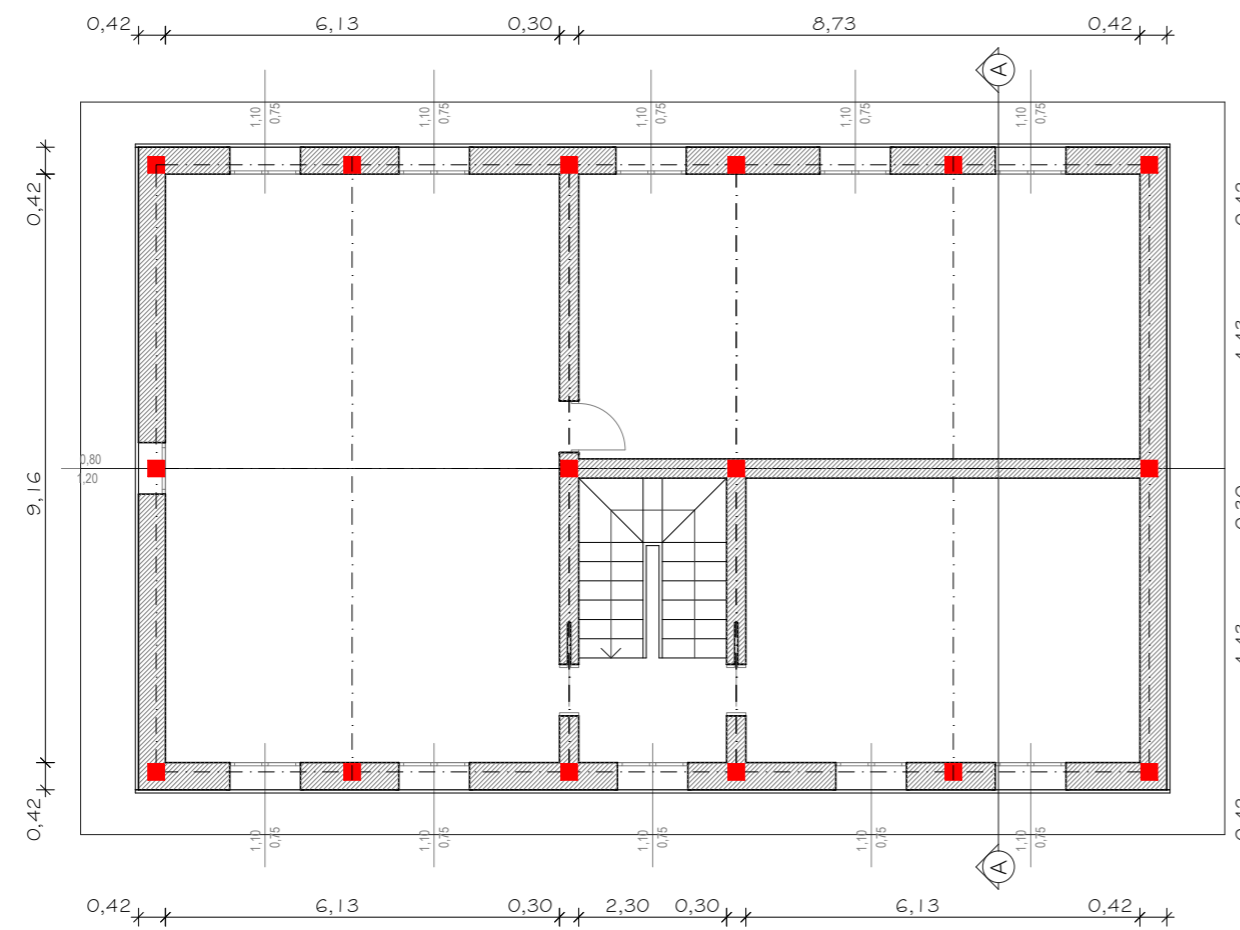

_ Pianta Piano Secondo _

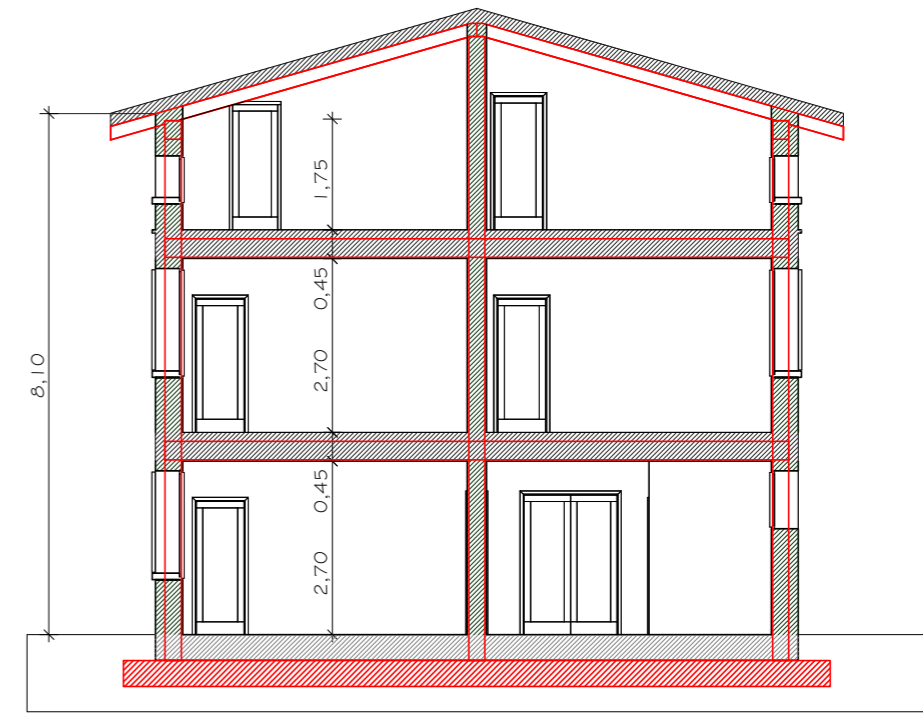

_ Sezione tipo _