



COMUNE DI CASTELVETRO di Modena

Piano particolareggiato di iniziativa privata
in variante al PRG con valenza di PDC

ZANELLA MAURIZIO e ROSIGNOLI ESTER

Oggetto :

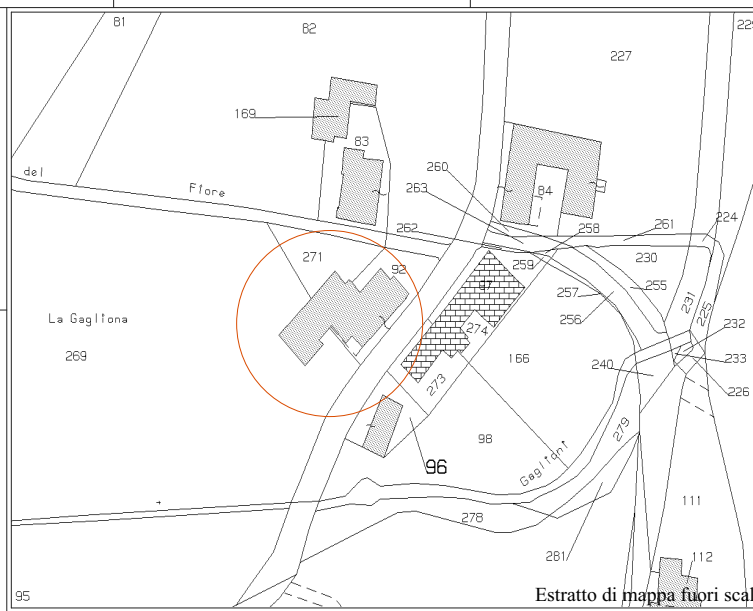
TAV. 5 Prospetti (Stato di progetto)

Foglio 40	Map. 92 - 269 - 271	Elab. del 25 Luglio 2016	Nome File: R33-007-R00 4-5.pln
<i>La Proprietà</i>			
			
<i>Zanella Maurizio e Rosignoli Ester</i>			
<i>Il Progettista Architettonico</i>	<i>Il Progettista Strutturale</i>		
Torreggiani geom. S.	Triacca ing. Carlo		
			
Studio Tecnico Associato Torreggiani & Venturelli dei geometri Torreggiani V. - Venturelli C. - Torreggiani S. Studio : Via Posterla 6 - 41058 Vignola (MO) Tel. 059-76.08.29 - Fax 059-76.57.65 P.IVA 02628270361 e-mail: posterla6@gmail.com			



_ Prospetto Sud _

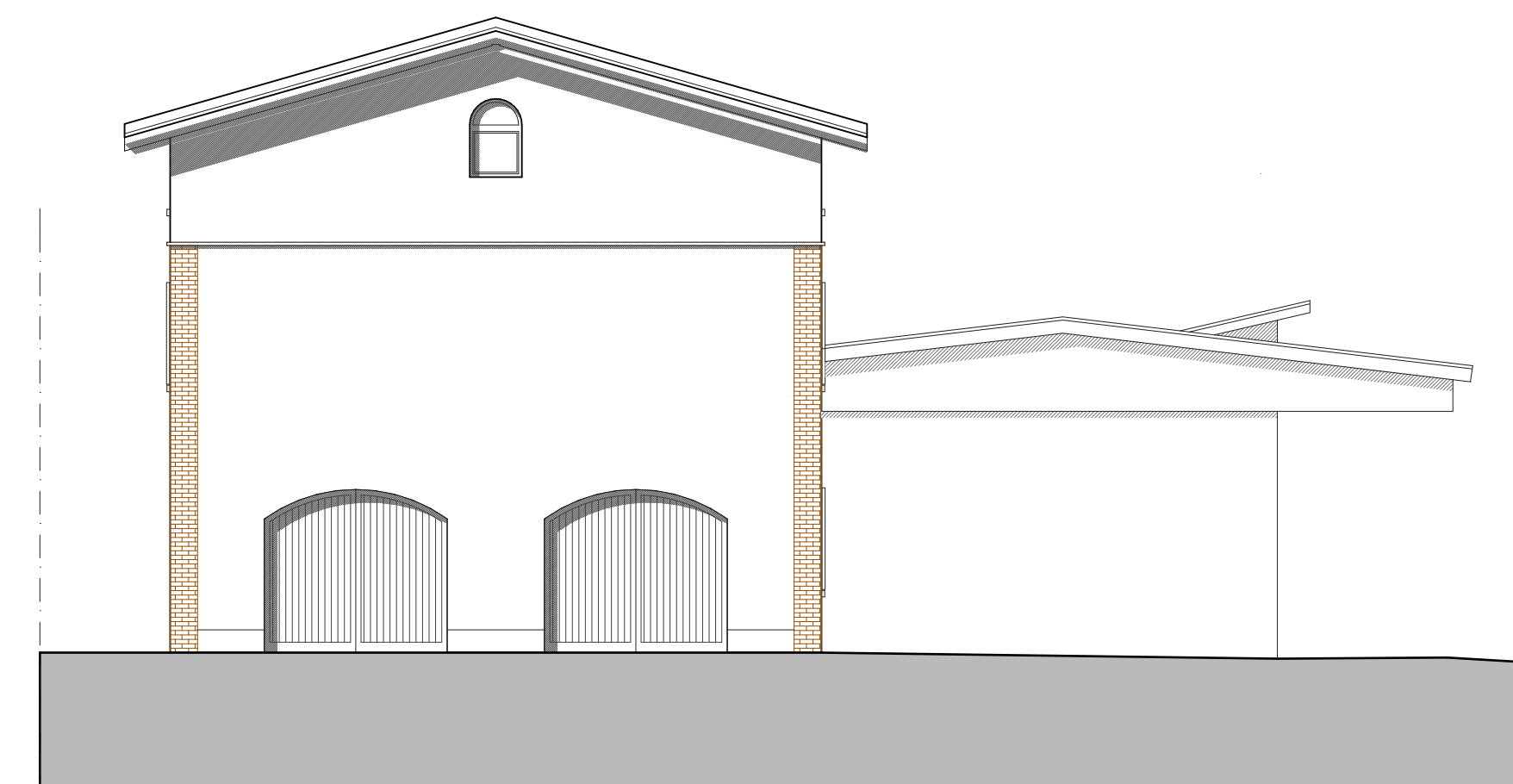

_ Prospetto Ovest _

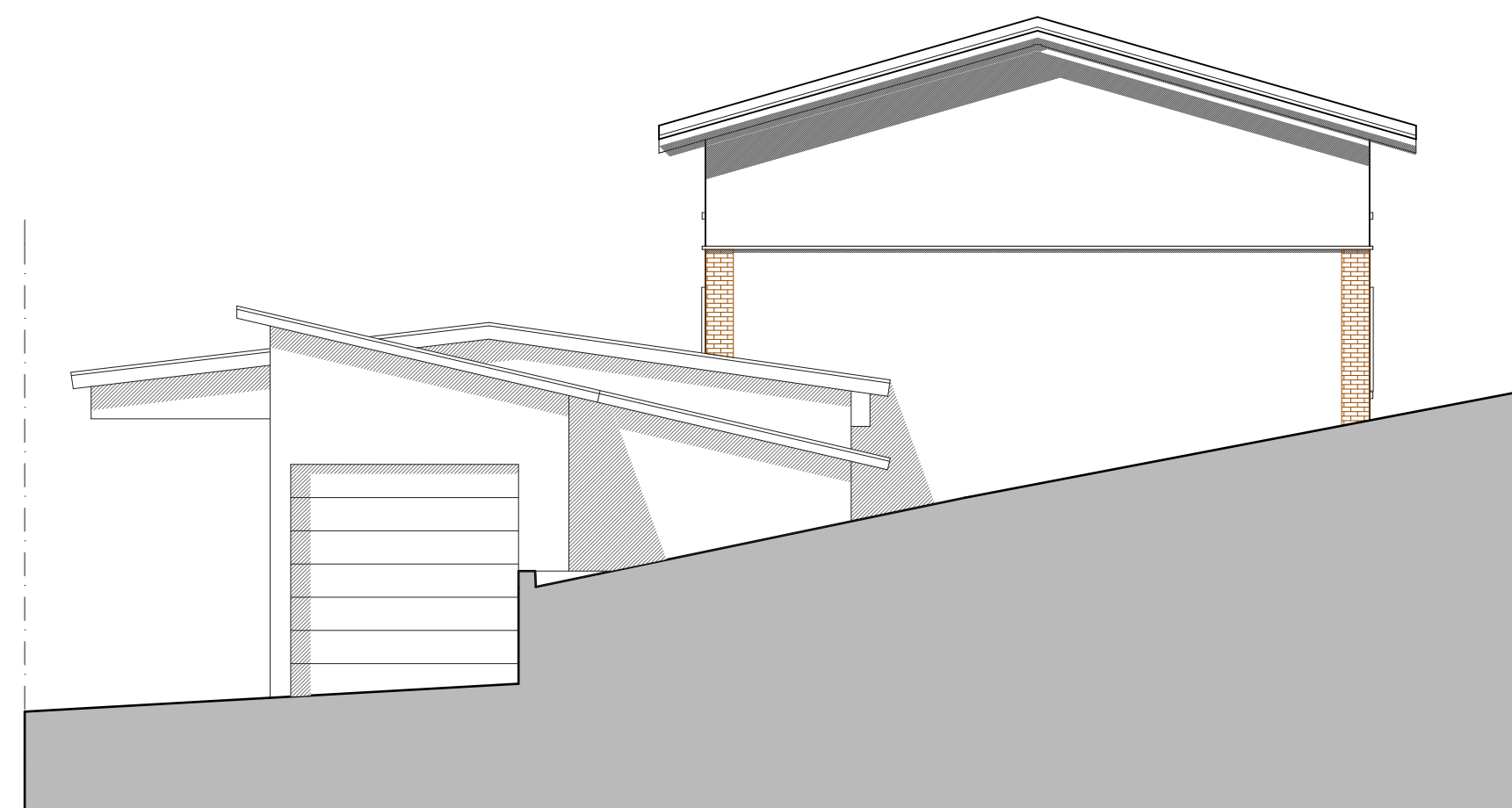

_ Prospetto Est _

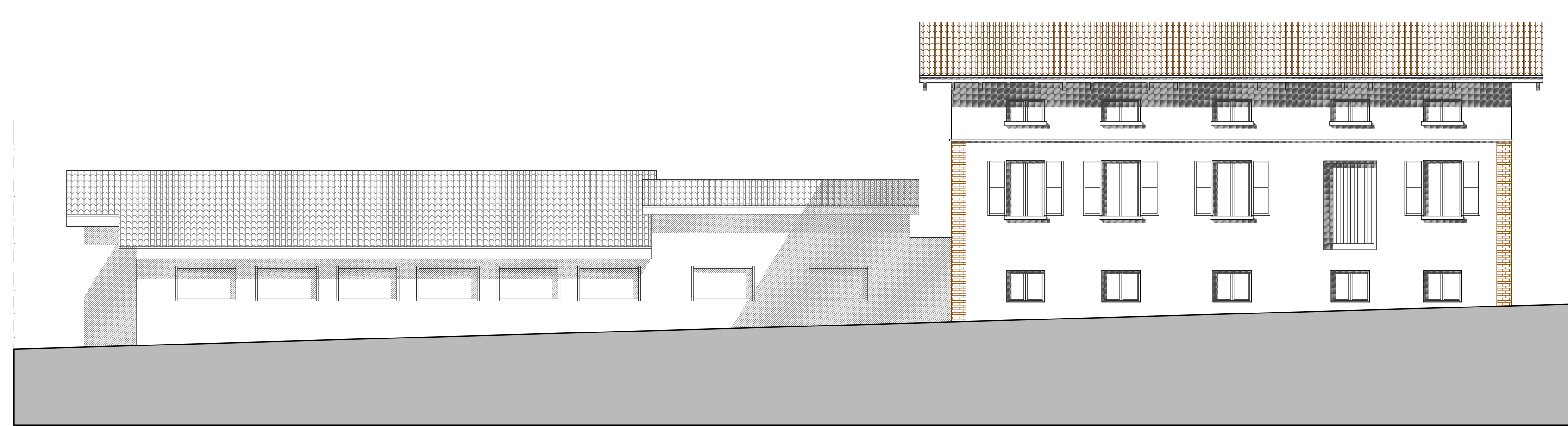

_ Prospetto Nord _