

# COMUNE DI CASTELVETRO di Modena

Piano particolareggiato di iniziativa privata  
in variante al PRG con valenza di PDC

**ZANELLA MAURIZIO e ROSIGNOLI ESTER**

Oggetto:

**TAV. 4** Piante ( Stato di progetto )

|  |                                   |                          |                                   |
|--|-----------------------------------|--------------------------|-----------------------------------|
| Foglio 40  | Map. 92 - 269 - 271               | Elab. del 25 Luglio 2016 | Nome File:<br>R33-007-R00 4-5.pln |
| <i>La Proprietà</i>  |                                   |                          |                                   |
|  |                                   |                          |                                   |
| <i>Zanella Maurizio e Rosignoli Ester</i>  |                                   |                          |                                   |
| <i>Il Progettista Architettonico</i>   | <i>Il Progettista Strutturale</i> |                          |                                   |
| Torreggiani geom. S.   | Triacca ing. Carlo                |                          |                                   |
|  |                                   |                          |                                   |
| <p align="center"><b>Torreggiani &amp; Venturelli</b><br/>dei geometri Torreggiani V. - Venturelli C. - Torreggiani S.</p>                     |                                   |                          |                                   |
| <p>Studio : Via Posterla 6 - 41058 Vignola (MO) Tel. 059-76.08.29 - Fax 059-76.57.65<br/>P.IVA 02628270361<br/>e-mail: posterla6@gmail.com</p> |                                   |                          |                                   |

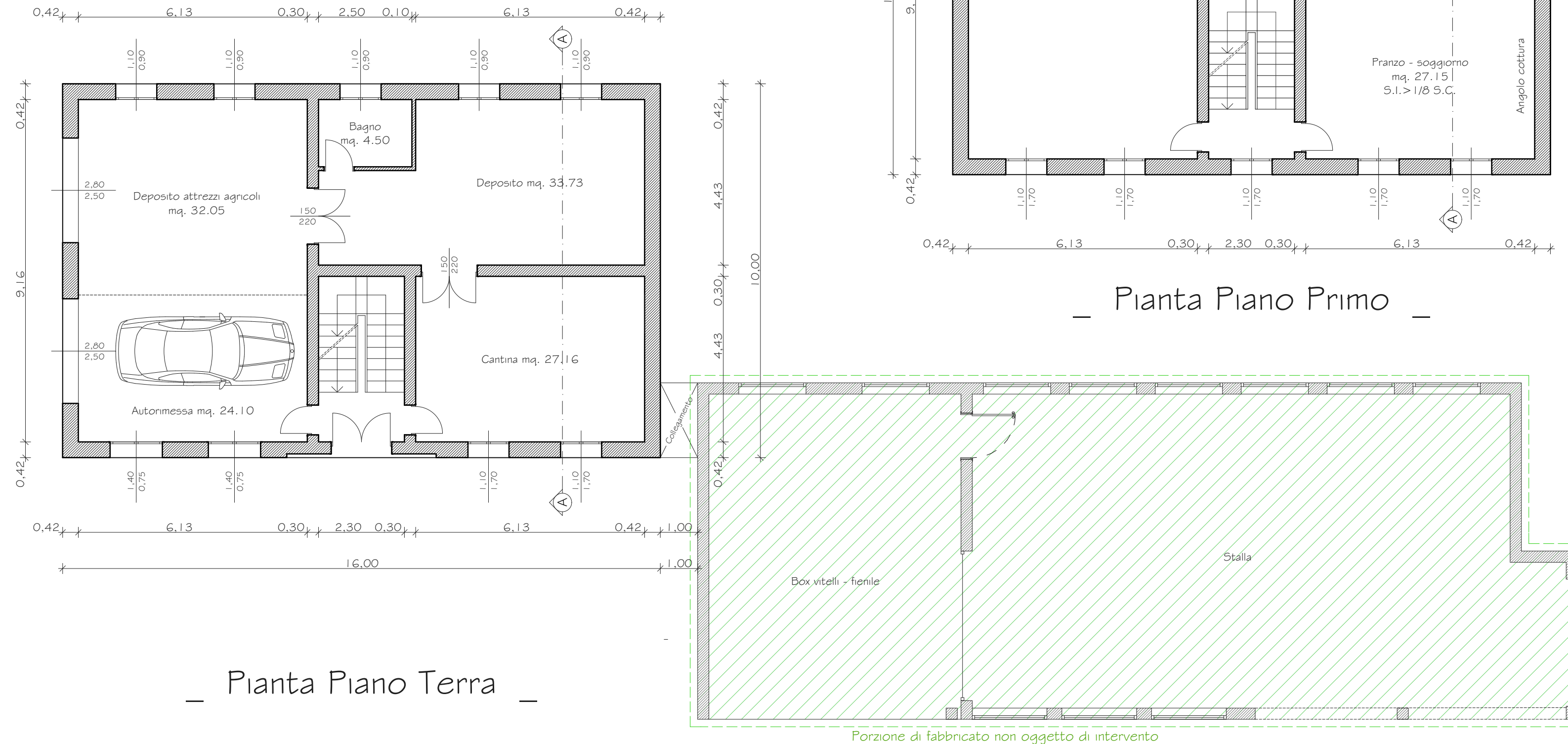

— Pianta Piano Terra —

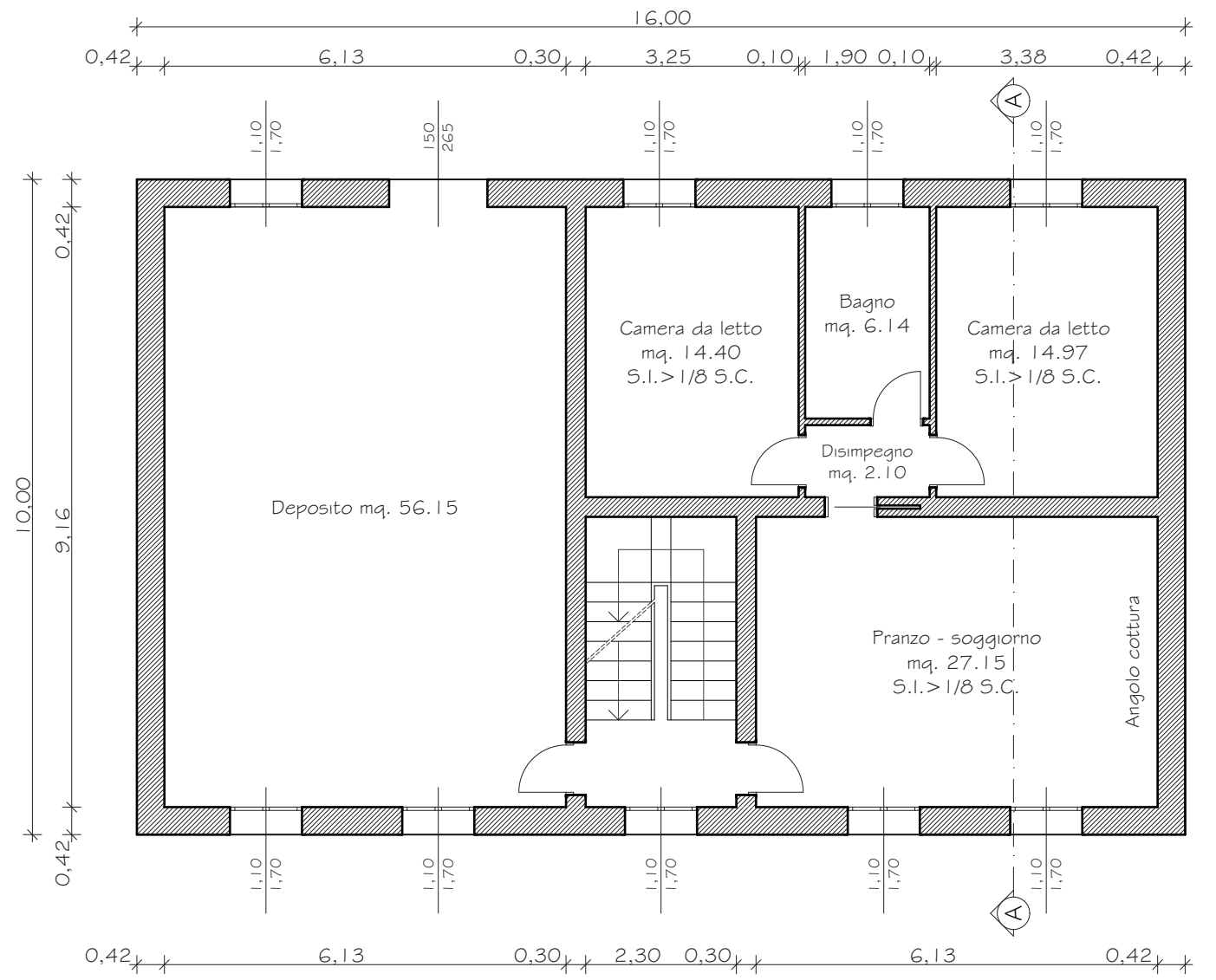

— Pianta Piano Primo —

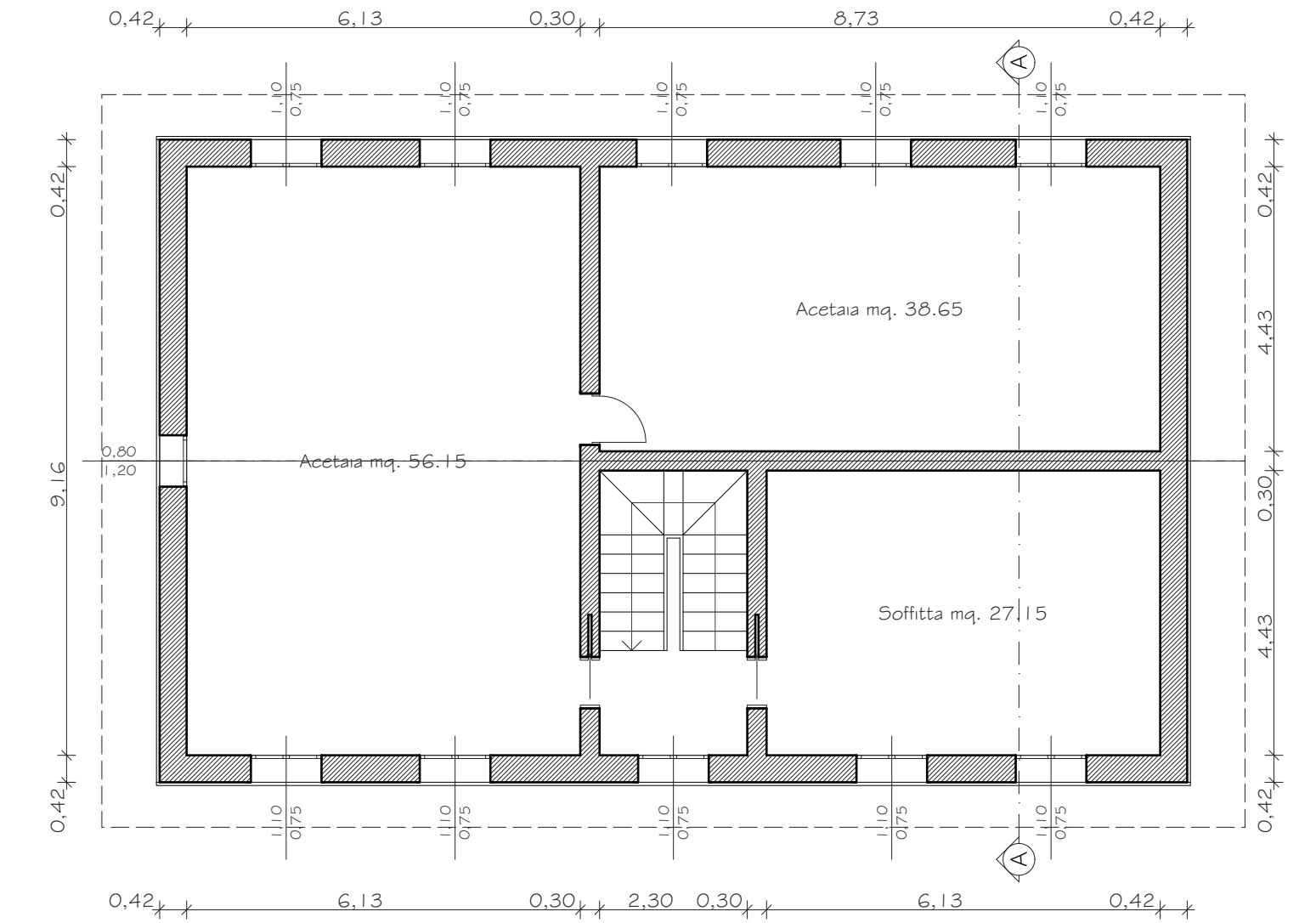

— Pianta Piano Secondo —



— Sezione A-A —