

COMUNE DI CASTELVETRO DI MODENA
(PROVINCIA DI MODENA)
PROGETTO DI AMPLIAMENTO DI UNA PALAZZINA UFFICI
DI UN FABBRICATO INDUSTRIALE
ai sensi dell'art. A-14 - bis della L.R. 20/2000
variante al vigente PRG
POSTO NEL COMUNE DI CASTELVETRO DI MODENA VIA S. EUSEBIO N. 7

PROPRIETA': AGRIRRIGATION SPA

CONDUTTORE: DITTA OCMIS SPA.

PROGETTISTA: ARCH. FRANCESCO OREGGIO

PAKIRA.it
STUDIO PROGETTISTI ASSOCIATI
VIA PER SPILAMBERTO N. 1631
41058 VIGNOLA TEL. 059/762699
FAX. 059/5960207 frale78@email.it

PALAZZINA UFFICI CON AMPLIAMENTO IN PROGETTO
PROSPETTI E SEZIONI
DATA: OTTOBRE 2018 DISEGNO SC. 1>100

TAV. 6

PLANIMETRIA CATASTALE
foglio 7 particella 77 e 83

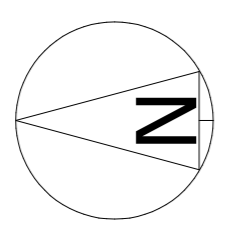

PROGETTO

PROSPETTO est

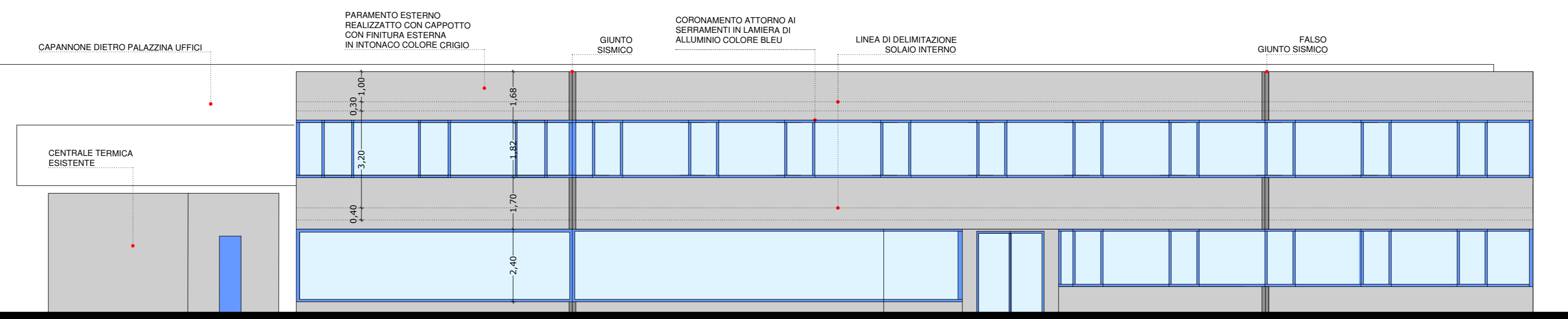

PROSPETTO sud

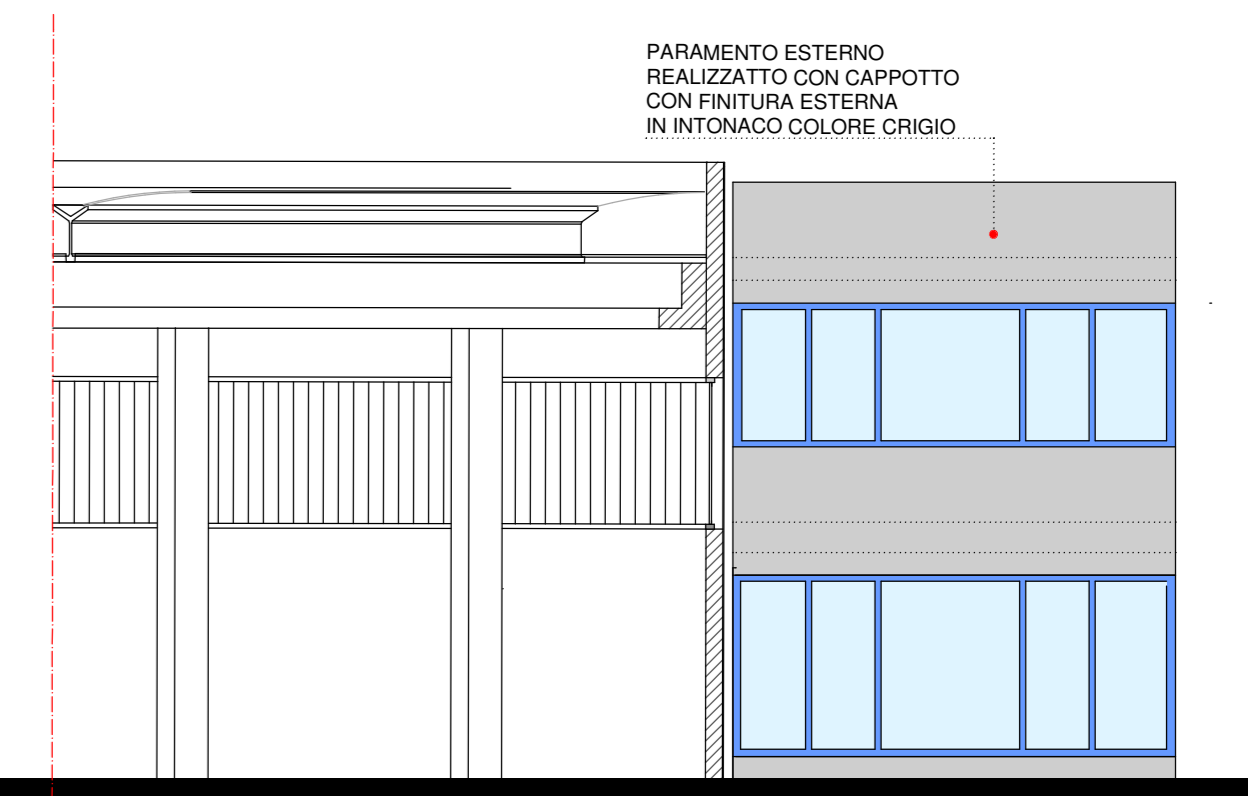

PROSPETTO est

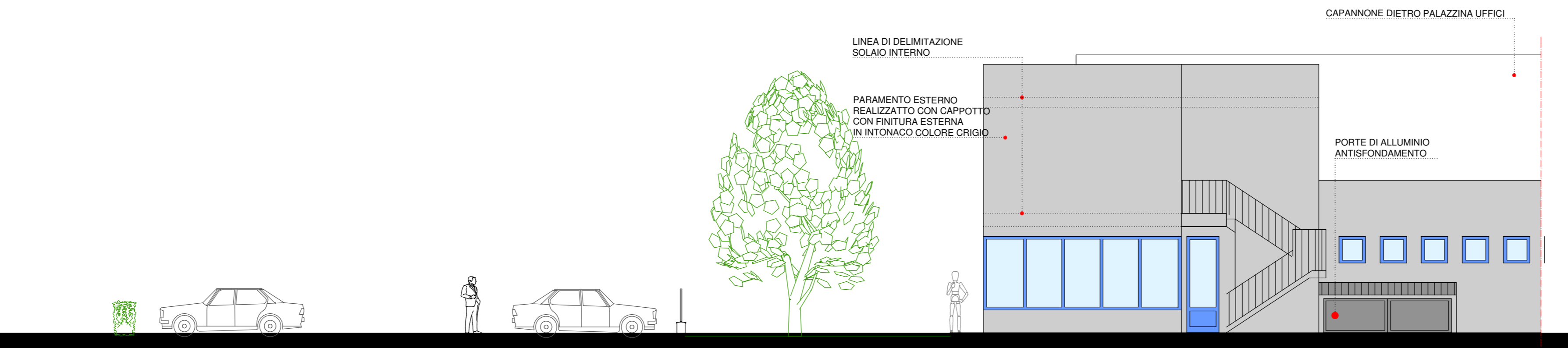

SEZIONE AA

