

STUDIO TECNICO ING. MASSIMILIANO GAZZOTTI
Via Medaglie d'Oro 25 - 41124 MODENA
Tel. 059441632 - Fax. 059441655 - Cell. 3395899006

COMUNE DI CASTELVETRO

**RISTRUTTURAZIONE DI CAPANNONE IN VIA PAGLIAROLA
PREVIA DEMOLIZIONE DI FABBRICATO INCONGRUO
CENSITO AL FG. 25 MAPPALE 118**

***DICHIARAZIONE DI CONFORMITA' ,
AI SENSI DEL D.M. 236 DEL 14 giugno 1989***

IL TECNICO

Albo Ingegneri MODENA N.1889

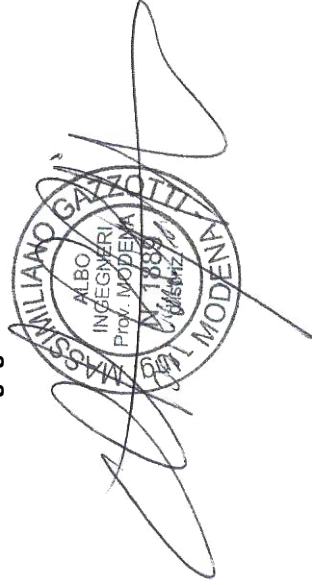

A circular professional stamp for Massimo Gazzotti, an engineer in the Modena register (N. 1889). The stamp contains the text: 'ALBO INGGNERI P.ROV. MODENA N. 1889 GAZZOTTI MASSIMILIANO'. A handwritten signature is written over the stamp.

DATA : 06/12/2018

LA PROPRIETA'

Sig.ra Santunione Crisitna

DICHIARAZIONE DI CONFORMITA'

Dichiarazione di conformità di cui all'art.1 della legge 13/89 e art. 7 D.M. 236/89 e relazione descrittiva delle soluzioni progettuali e delle opere previste per il superamento e l'eliminazione delle barriere architettoniche, quindi l'idoneità delle stesse a contenere i rischi di incendio anche nei confronti di persone con ridotta o impedita capacità motoria e sensoriale di cui all'art.4.6 dello stesso decreto.

Il fabbricato in oggetto rientra nella categoria "edificio privato" e come tale è soggetto ai seguenti livelli qualitativi:

Spazi esterni di pertinenza: accessibilità (*art. 3.2a*)

Parti comuni dell'edificio: accessibilità (*art. 3.2b*)

Unità immobiliari: adattabilità (*art. 3.4g*)

Le caratteristiche del fabbricato sono le seguenti:

Elementi di collegamento orizzontale/verticale – Distribuzione interna:

- PORTE: le porte interne al fabbricato saranno dotate di luce netta di cm. 75/80, e di maniglia a leva opportunamente arrotondata e incurvata, ad altezza di cm 85/95 dal piano di calpestio, anta ad apertura a 90°.
- VETRI: eventuali vetri presenti nelle porte d'ingresso saranno opportunamente segnalati.

Pavimenti:

- PAVIMENTI: a sistemazione orizzontale e complanare
- DISLIVELLI: assenti
- MATERIALI: antiscrucciolevoli
- GUIDE: saldamente ancorate

Servizi igienici:

- BAGNO PIANO TERRA: risponde ai criteri di adattabilità come da elaborato allegato

Impianti:

- POSIZIONE: gli apparecchi elettrici, i quadri generali, le valvole e i rubinetti di arresto delle varie utenze, i regolatori degli impianti di riscaldamento e di condizionamento , nonché i campanelli e i pulsanti di comando e i citofoni, saranno posti ad una altezza compresa tra i cm. 40 e i cm. 140 dal piano di calpestio.

Arredi fissi:

- SPIGOLI : sarà data preferenza ad arredi non taglienti e privi di spigoli vivi.

Modena, 06/12/2018

IL TECNICO

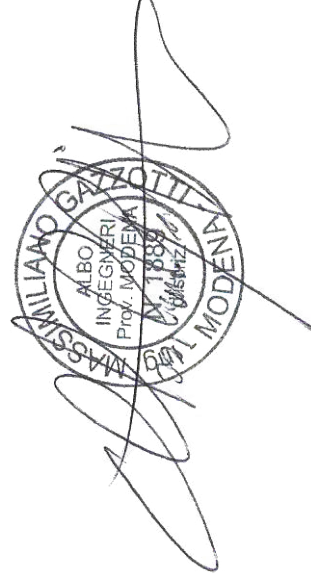

A handwritten signature in black ink is written over a circular professional stamp. The stamp contains the following text: 'ALBO INGEGNERI Prov. MODENA' in the center, 'N. 1088' below it, and 'MILANO GAZZOTTI' at the top. The outer ring of the stamp contains the text 'SOLVAT' on the left and 'MODENA' on the right.

ASSEVERAZIONE

Il sottoscritto Ing. GAZZOTTI MASSIMILIANO, nato a SASSUOLO (MO) il 23/11/1974 C.F. GZZMSM74S231462N, iscritto all'albo degli INGEGNERI della Provincia di MODENA al n°1889, residente a MODENA in Via Carlo Ridolfi n°32, tel. 3395899006, progettista incaricato dalla proprietà Sig.ra Santunione Crisitna per il progetto di cui alla Segnalazione Certificata di Inizio Attività per ristrutturazione di capannone in Via Pagliarola previa demolizione di fabbricato incongruo censito al fg. 25 mappale 118

DICHIARA

che il progetto summenzionato, a cui si riferisce la presente asseverazione, è stato redatto in totale conformità alla legislazione in materia di superamento delle barriere architettoniche come ai sensi dei dettami contenuti nella Legge n. 13 del 1989 e successive integrazioni.

Castelvetro, 06/12/2018

In Fede

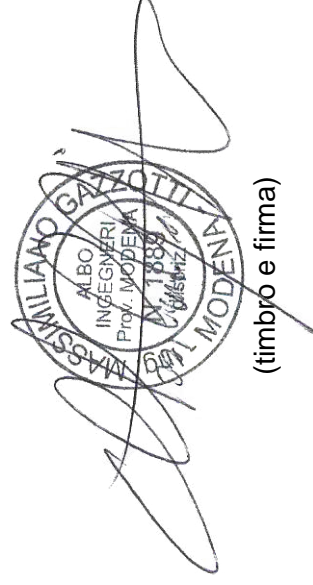
A circular professional stamp for Massimo Gazzotti, an engineer in Modena. The stamp contains the text: "ALBO INGEGNERI Prof. MODENA n. 1889". The name "MASSIMILIANO GAZZOTTI" is written around the top inner edge, and "Via Pagliarola MODENA" is written around the bottom inner edge. A handwritten signature in black ink is written over the stamp.

(timbro e firma)

COMUNE DI CASTELVETRO

Provincia di Modena

**RISTRUTTURAZIONE DI
CAPANNONE IN VIA PAGLIAROLA PREVIA
DEMOLIZIONE DI FABBRICATO INCONGRUO
CENSITO AL FG. 25 MAPPALE 118**

Committente: Sig.ra Santunione Cristina

**DICHIARAZIONE DI CONFORMITA'
TIPOLOGIA BAGNI VISITABILI**

**SCALA
1:25
DATA:
06/12/2018**

Il Committente

IL TECNICO

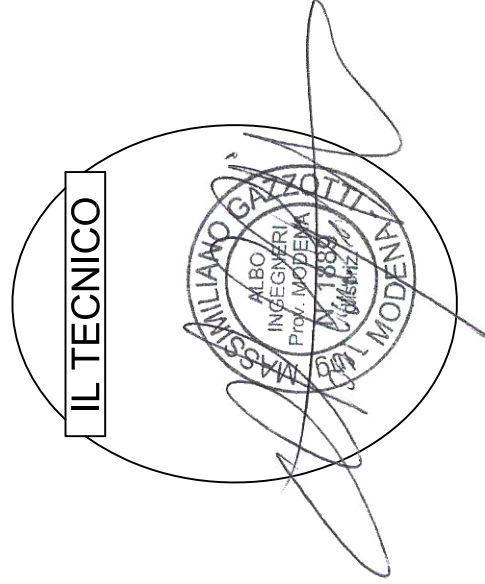

Foglio 25 Mappale 118

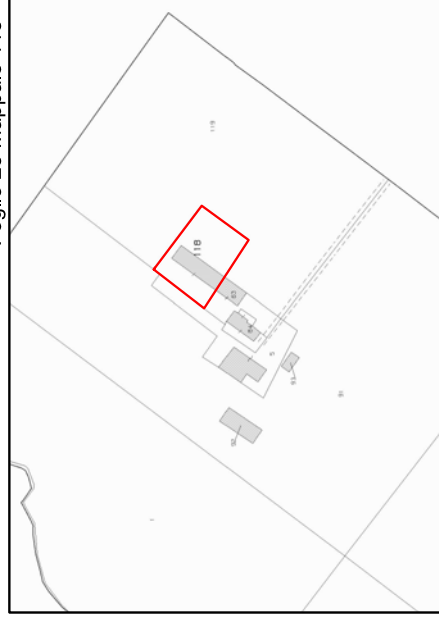

STUDIO TECNICO ING. MASSIMILIANO GAZZOTTI

Via Medaglie d'Oro n° 25, 41124 MODENA
Tel. 059441632 - Fax.059441655 Cell.re 3395899006
e-mail massigazzotti@gmail.com

D.M. 236 del 14/06/89
TIPOLOGIA BAGNO

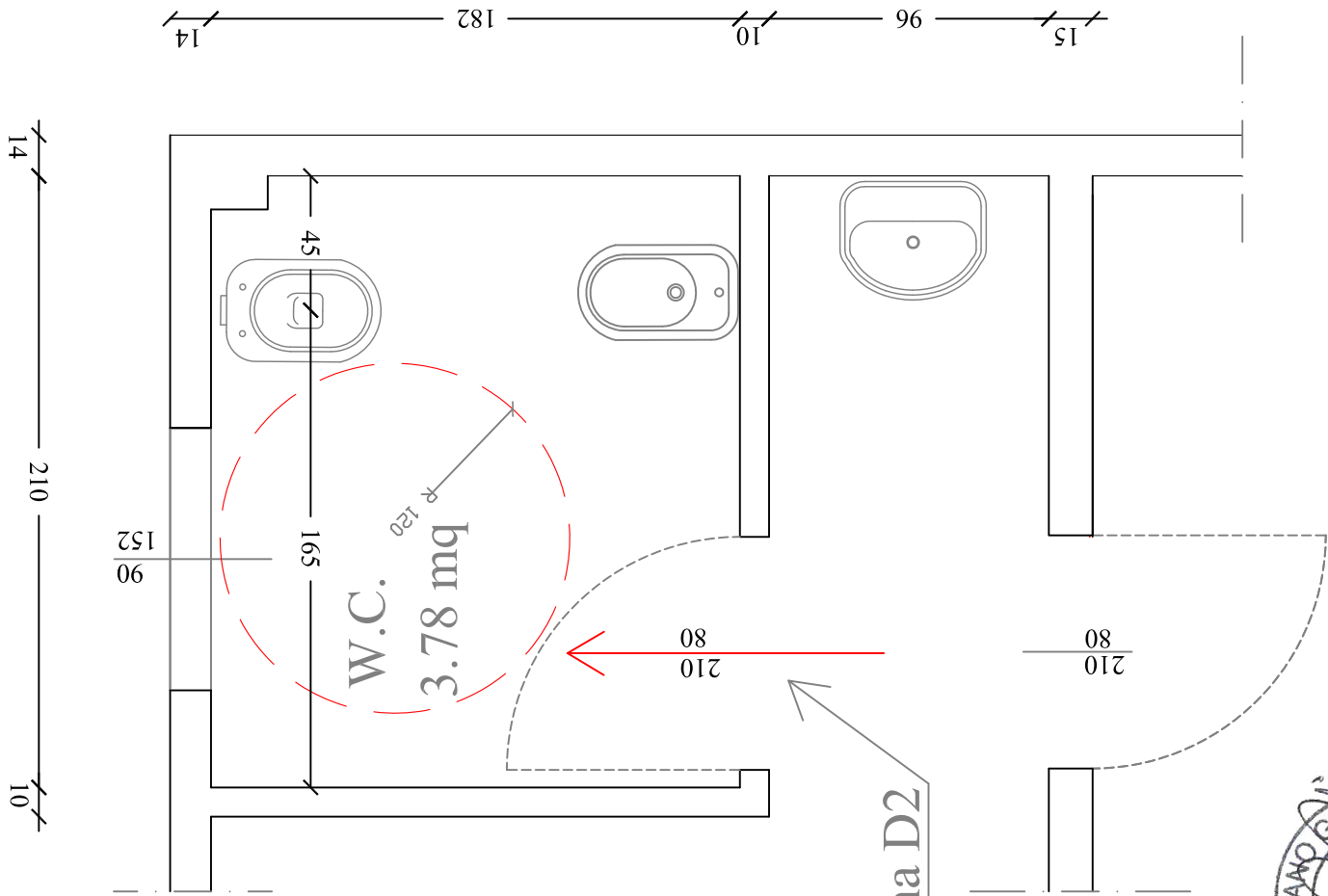

Art. 9.1.1 comma D2

